



Spiel - Satz - Sieg
1977
BFA Tennis Berlin



Mitteilungsheft "1977" der Leitung des BFA

Inhaltsverzeichnis:

1. Bestimmungen für den Spiel- und Turnierbetrieb	
- Punktspiele	1 - 7
- Berliner Bären-Cup	8
- Bezirksmeisterschaften / Turniere	9 - 11
- Zahlungsverpflichtungen	11 - 12
2. Terminkalender für Berlin mit DTV-Auszug	13 - 14
3. Platzbelegungsplan durch den BFA	14 - 16
4. Zeitplan Kinder-Pflichtturnier	16
5. Berliner Ranglisten 1976 mit DTV-Auszug	17
6. Erläuterung des Satz-Abbruch-Systems	32 - 33
7. Punktspielansetzungen	
- Damen-Mannschaften	18 - 23
- Herren-Mannschaften	24 - 39
- Jugend-Mannschaften	40 - 45
- Kinder-Mannschaften	46 - 51
8. Anschriften-Verzeichnis	
- Leitung des BFA-Berlin	52
- BFA-Kommissionen und KFA-Vorsitzende	53 - 54
- Tennis-Sektionen und Platzanlagen	55 - 64
9. Tabellenblatt für Staffelergebnisse	65 - 66

Anschrift des Bezirksfachausschusses Tennis Berlin (BFA):

102 Berlin, Gertraudenstr. 10-12
(Haus des DTSB-Bezirksvorstandes)

- Telefonruf : 21 0 95 21
- Geschäftszimmer : Hausvogteiplatz 12
4. Hofaufgang, Raum 128
- Geschäftszeit : jeden letzten Freitag
im Monat von 16 - 18 Uhr

=== Wichtiger Hinweis :

= Alle fachlich speziellen Anfragen sind zu richten an :
die jeweils sachlich zuständigen Leitungsmitglieder bzw.
Kommissionsvorsitzenden des BFA (Anschriften Seite 50)

" Durch die kontinuierliche Entwicklung von
Körperkultur und Sport ist die Lebensfreude
der Bürger zu erhöhen, ihre Gesundheit zu
festigen und die aktive Erholung zu sichern.

Die materiellen und finanziellen Fonds der
staatlichen Organe, der Betriebe und Ein-
richtungen sind zielgerecht auf die weitere
Ausprägung des Massencharakters des Sports
einzusetzen.

Das Niveau der Sporteinrichtungen ist durch
Erhaltungs-, Rekonstruktions- und Moderni-
sierungsmaßnahmen, sowie durch Schaffung
neuer Kapazitäten entsprechend der volks-
wirtschaftlicher Möglichkeiten planmäßig
zu verbessern. "

{Aus Absatz V.6. des Gesetzes über
{den Fünfjahrplan der DDR 1976-80}

Titelbild : Olaf Hansen - TSG Oberschöneweide -
unser zweifacher Berliner Meister der Kinder
und damit zweimaliger Gewinner des von
Thomas Emmrich gestifteten Meisterpokals

Bestimmungen für den Spiel- und Wettkampfbetrieb 1977

Für sämtliche Punktspiele und Turnierwettkämpfe gelten

- die Wettspielordnung (WO) des DTV der DDR einschließlich ihrer Erläuterungen und Ergänzungen im Mitteilungsblatt "Tennis",
- die Rechtsordnung (RO) des DTV der DDR,
- die Durchführungsbestimmungen (DB) des DTV der DDR für 1977,
- die nachstehenden Festlegungen des BFA-Tennis Berlin.

1. Punktspiele

1.1. Allgemein gültige Bestimmungen für Mannschaften aller Altersstufen und -klassen

1.1.1. Umfang des Punktspielbetriebes

- In allen Klassen finden Mannschaftspunktspiele "jeder gegen jeden" statt.
- Bei Klassen mit mehreren Staffeln ermitteln die Staffelsieger (Tabellen-Erste) den Klassen-Mannschaftsmeister.
- Über den Auf- und Abstieg entscheiden die Punktspielergebnisse entsprechend der Tabellenwertung unter Beachtung der je Alterstufe festgelegten Regel.

1.1.2. Tabellenwertung

- Die Tabellenwertung ergibt sich aus der Anzahl der gewonnenen und verlorenen Wettkampfpunkte. Die Wertung der Mannschaftswettkämpfe erfolgt nach § 20 der WO.
- Jeder Gesamtsieg einer Mannschaft wird ab 1977 in der Tabelle mit 2 (zwei) Pluspunkten, jeder Wettkampfverlust mit 2 (zwei) Minuspunkten bewertet. Bei unentschiedenem Ausgang eines Wettkampfes, d.h. bei Gleichheit der Siege, Sätze und Spiele, erhält jede Mannschaft 1 (einen) Plus- und 1 (einen) Minuspunkt.
- Liegt nach Beendigung der Punktspielrunde Punktgleichheit vor, so entscheidet über den Tabellenplatz bei zwei Mannschaften der Direktvergleich, bei mehr als zwei Mannschaften die positivere Differenz der Ergebnisse in der Reihenfolge : Siege - Sätze - Spiele : aus den Wettkämpfen der punktgleichen Mannschaften untereinander.
- Gestrichene Mannschaften werden in den Abschlußtabellen ihrer Staffel/Klasse auf den letzten Platz gesetzt.

1.1.3. Spielberechtigung

- Spielberechtigt sind nur Spieler(innen), die von der Kommission Spiel und Wettkampf des BFA auf einer Mannschafts-Spielberechtigungskarte bestätigt wurden.
- Der Einsatz von Kindern in Jugend-Mannschaften bzw. von Kindern und Jugendlichen in Erwachsenen-Mannschaften ist nur zulässig, wenn diese Spieler(innen) nachweisbar als Mannschaftsspieler auf einer Spielberechtigungskarte ordnungsgemäß eingetragen sind.

1.1.9. Oberschiedsrichter

Vor Beginn eines jeden Punktspieles ist nach § 27 der WO ein Oberschiedsrichter von der Gastmannschaft bzw. bei deren Verzicht von der platzstellenden Mannschaft zu benennen, dessen Name auf dem Spielberichtsbogen bereits vor Eintragung der Mannschaftsaufstellung zu vermerken ist.

1.1.10. Tennisbälle und Ballmarke

- Es gelten die Festlegungen der DB des DTV der DDR für 1977.
- Jede Mannschaft hat für jedes Punktspiel 2 (zwei) Satz neue Bälle zu stellen, Kinder-Mannschaften der Stadtliga 1 Satz.
- Jugend-Mannschaften der Kreisklassen und Kinder-Mannschaften ab Stadtklasse und tiefer dürfen angespielte (!) Bälle verwenden.
- Bei den Bären-Cup-Mannschaften sind zu jedem Wettkampf je Mannschaft 3 (drei) neue Bälle (ein Satz) mitzubringen.
- Beanstandungen wegen der geforderten Menge und Beschaffenheit der Bälle können als sachliche Feststellung auf dem Spielberichtsbogen vermerkt werden.

1.1.11. Sportkleidung

Die spielgerechte Wettkampfkleidung ist grundsätzlich weiß. Das Tragen heller pastellfarbiger Sportkleidung ist zulässig. Die Mannschaftsführer und insbesondere die Betreuer von Jugend- und Kinder-Mannschaften haben hierauf Einfluß zu nehmen. Verstöße dieser Art sind als sachliche Feststellungen in die Spielberichtsbögen einzutragen.

1.1.12. Aufgaben der Klassenleiter und Mannschaftsführer/Betreuer

- Für den Ablauf des Punktspiel- und Wettkampfbetriebes im Bereich des BFA-Tennis Berlin sind die Mitglieder der Kommission Spiel und Wettkampf als verantwortliche Klassenleiter eingesetzt. Ihnen obliegt die ordnungsgemäße Überwachung, Kontrolle und Auswertung der Punktspiele und der Klassen-Wettbewerbe.
- Die Klassenleiter sind von den Mannschaftsführern und Betreuern der Nachwuchsmannschaften ihrer Spielklasse und -staffeln bei der Erfüllung ihrer Aufgaben tatkräftig und arbeitsteilig zu unterstützen.

1.2. Bestimmungen für Damen- und Herren-Mannschaften

1.2.1. Auf- und Abstiegsregelung 1977 / 1978

Stadtliga - Damen : 1 Staffel zu 7 Mannschaften
Berliner Mannschaftsmeister = Tabellen-Erster
berechtigt für Aufstiegs Spiele zur Verbandsliga
- Abstieg : Tabellen-Letzter und -Vorletzter

1.Stadtklasse-Damen : 2 Staffeln je 7 Mannschaften
Klassen-Mannschaftsmeister = Sieger der Staffel-Ersten
- Aufstieg : Klassenmeister und Sieger aus Qualifikation
Vizemeister gegen Zweiten der anderen Staffel

- Abstieg : Tabellen-Letzter und -Vorletzter je Staffel

2.Stadtklasse-Damen : 2 Staffeln je 7 Mannschaften
Klassen-Mannschaftsmeister = Sieger der Staffel-Ersten

- Aufstieg : Tabellen-Erster und -Zweiter je Staffel
- Abstieg : Tabellen-Letzter jeder Staffel

1.Kreisklasse-Damen : 2 Staffeln je 7 Mannschaften
Klassen-Mannschaftsmeister = Sieger der Staffel-Ersten

- Aufstieg : Tabellen-Erster jeder Staffel
- Abstieg : Tabellen-Letzter und -Vorletzter je Staffel

2.Kreisklasse-Damen : Staffeln nach Bedarf (5 - 8 M.)
- Aufstieg : entsprechend der Zahl der Absteiger aus der
1.Kreisklasse-Damen gemäß Tabellenstand

Stadtliga - Herren : 1 Staffel zu 8 Mannschaften
Berliner Mannschaftsmeister = Tabellen-Erster
berechtigt für Aufstiegs Spiele zur Verbandsliga
- Abstieg : Tabellen-Letzter und -Vorletzter

1.Stadtklasse-Herren : 3 Staffeln je 7 Mannschaften
Klassen-Mannschaftsmeister = Sieger der Staffel-Ersten
- Aufstieg : Klassenmeister und -Vizemeister
- Abstieg : Tabellen-Letzter jeder Staffel

2.Stadtklasse-Herren : 3 Staffeln je 8 Mannschaften
Klassen-Mannschaftsmeister = Sieger der Staffel-Ersten
- Aufstieg : Tabellen-Erster jeder Staffel
- Abstieg : Tabellen-Letzter und -Vorletzter je Staffel

1.Kreisklasse-Herren : 3 Staffeln je 8 Mannschaften
Klassen-Mannschaftsmeister = Sieger der Staffel-Ersten
- Aufstieg : Tabellen-Erster und -Zweiter je Staffel
- Abstieg : Tabellen-Letzter jeder Staffel

2.Kreisklasse-Herren : 3 Staffeln je 8 Mannschaften
Klassen-Mannschaftsmeister = Sieger der Staffel-Ersten
- Aufstieg : Tabellen-Erster jeder Staffel
- Abstieg : Tabellen-Letzter und -Vorletzter je Staffel

3.Kreisklasse-Herren : 3 Staffeln je 8 Mannschaften
Klassen-Mannschaftsmeister = Sieger der Staffel-Ersten
- Aufstieg : Tabellen-Erster und -Zweiter je Staffel
- Abstieg : Tabellen-Letzter und -Vorletzter je Staffel

4. Kreisklasse-Herren : Staffeln bis 8 Mannschaften

- Aufstieg : entsprechend der Zahl der Absteiger aus der 3. Kreisklasse-Herren gemäß Tabellenstand

Anmerkung : Eine in den Damen- bzw. Herren-Mannschaften als Gast eingebaute Nachwuchsmannschaft wird nicht in die Auf- und Abstiegsregelung einbezogen.

1.2.2. Korrekturfall der Auf- und Abstiegsregelung

Kommt es nach Beendigung der Punktspiele zu einer zahlenmäßigen Über- bzw. Unterbesetzung einzelner Klassen oder Staffeln - die Norm ist bei Damen-Staffeln 7 (sieben), bei Herren-Staffeln 8 (acht) Mannschaften - so sind von der Kommission Spiel und Wettkampf des BFA notwendige Korrekturen anhand der tabellenmäßig nachgewiesenen Leistungen vorzunehmen, die sich ggf. auf alle Klassen auswirken können. Sollten sich dabei Qualifikationsspiele erforderlich machen, sind diese bis spätestens Ende August abzuwickeln.

1.2.3. Nachwuchsmannschaften

- Jede Sektion, die mit mindestens 1 (einer) Damen- bzw. Herren-Mannschaft in den Stadtklassen oder in einer höheren Spielklasse vertreten ist, hat sich mit mindestens 2 (zwei) Nachwuchsmannschaften (Jugend und/oder Kinder) am Punktspielbetrieb dieser Altersstufen zu beteiligen. Bei Nichterfüllung dieser Verpflichtung werden gemäß § 18 der WO sämtliche Punktspiele der o.g. Mannschaften als verloren gewertet und diese Mannschaften 1978 in die nächst niedrigere Spielklasse zurückgestuft.
- Voraussetzung für den Aufstieg von Mannschaften aus der 1. Kreisklasse in die 2. Stadtklasse ist der Nachweis von mindestens 2 (zwei) Nachwuchsmannschaften, die am Ende der Punktspielsaison 1977 für das Jahr 1978 einsatzfähig sind.

1.2.4. Sondertraining des BFA für Nachwuchskader

Die Kommission Nachwuchsentwicklung führt für leistungsstarke Nachwuchskader ein ganzjähriges Sondertraining durch. Zur finanziellen Stützung dieser der Förderung des Berliner Tennissports dienenden Maßnahme zahlt jede Sektion einen jährlichen Zuschuß an den BFA. Die Höhe des Betrages richtet sich nach der Zahl der erwachsenen Mitglieder und wird zusammen mit den Startgebühren für die Punktspiellmannschaften eingefordert.

1.3. Bestimmungen für Jugend- und Kinder-Mannschaften

1.3.1. Klassen- und Staffeleinteilung

J u g e n d (Stichtag = 1.1.1959)

- weiblich : Stadtliga : 1 Staffel zu 7 Mannschaften
Stadtklasse : 1 Staffel zu 6 Mannschaften
1. Kr-Klasse : 1 Staffel zu 6 Mannschaften
2. Kr-Klasse : Staffeln bis 6 Mannschaften
- männlich : Stadtliga : 1 Staffel zu 7 Mannschaften
Stadtklasse : 1 Staffel zu 6 Mannschaften
1. Kr-Klasse : 2 Staffeln " 6 Mannschaften
2. Kr-Klasse : Staffeln bis 6 Mannschaften

K i n d e r (Stichtag = 1.1.1963)

- Mädchen : Stadtliga : 1 Staffel zu 7 Mannschaften
Stadtklasse : 1 Staffel zu 6 Mannschaften
1. Kr-Klasse : 1 Staffel zu 6 Mannschaften
2. Kr-Klasse : Staffeln bis 6 Mannschaften
- Knaben : Stadtliga : 1 Staffel zu 7 Mannschaften
Stadtklasse : 1 Staffel zu 6 Mannschaften
1. Kr-Klasse : 2 Staffeln " 6 Mannschaften
2. Kr-Klasse : Staffeln bis 6 Mannschaften

Über die Einstufung in die Spielklassen entscheidet die Nachwuchskommission des BFA unter Berücksichtigung der

- Wettkampfleistungen der einzelnen Mannschaften während der Punktspielsaison 1976,
- erneuten Meldung von mindestens der Hälfte der 1976 von dieser Mannschaft eingesetzten Spieler(innen).

1.3.2. Berliner Mannschaftsmeister der Jugend und Kinder

- Die Siegermannschaften der Stadtliga-Jugend ermitteln in einem Ausscheidungsspiel mit der in den Erwachsenen-Klassen spielenden höchstplatzierten Jugend-Mannschaften den Berliner Jugend-Mannschaftsmeister 1977.
- Die Siegermannschaften der Stadtliga-Kinder kämpfen analog mit der in einer anderen Altersstufe spielenden höchstplatzierten Kinder-Mannschaft um den Berliner Kinder-Mannschaftsmeister 1977.
- Alle Berliner Nachwuchs-Mannschaftsmeister sind berechtigt, an der Vorrunde zu den DDR-Mannschaftsmeisterschaften 1977 teilzunehmen.

1.3.3. Sonderregelungen für Kinder-Mannschaftskämpfe

- Die Kinder-Mannschaften treten zu Punktspielen mit 4 Spielern(innen) an. Gemischte Kinder-Mannschaften (Mädchen und Knaben gemeinsam) werden zur Auffüllung von Kinder-Staffeln ohne Berücksichtigung ihrer Zusammensetzung den unteren Klassen zugeordnet.
- Die Punktspiele finden stets Mittwoch-Nachmittag um 16 Uhr statt. Notwendig zu verlegende Wettkämpfe können auch an anderen Wochentagen (außer Sonnabend) nach Abstimmung zwischen den verantwortlichen Mannschaftsbetreuern ausgetragen werden. Die platzstellende Mannschaft hat davon den zuständigen Klassenleiter sofort zu unterrichten.
- Weitere Sonderregelungen sind den Positionen 1.1.3. / 1.1.6. 1.1.7. / 1.1.8. / 1.1.10. / 1.1.11. zu entnehmen.

1.3.4. Ranglisten-Turniere für Kinder C (Stichtag 1.1.1967)

Für Kinder der Altersstufe C werden im Mai, Juni und September, unmittelbar im Anschluß an das Pflichtturnier jeweils Montag-Nachmittag in den Stadtbezirken Lichtenberg und Weisensee auf allen Platzanlagen der dort beheimateten Sektionen wechselweise im festgelegten Turnus (Seite 51) Ranglisten-Turniere unter Aufsicht der Nachwuchskommission durchgeführt. Je Sektionsanlage sind am Spieltag mindestens 2 Plätze zu stellen.

2. Berliner Bären-Cup Turniere

2.1. Der Bären-Cup wird in 6 (sechs) Klassen ausgespielt :

Damen

- Klasse A : Spielerinnen der Sonder-, Verbands- und Stadtliga-Mannschaften bzw. gleicher Spielstärke
- Klasse B : Spielerinnen der Stadt- und Kreisklassen

Herren

- Klasse A : Spieler der Sonder-, Verbands- und Stadtliga-Mannschaften bzw. gleicher Spielstärke
- Klasse B : Spieler der 1. und 2. Stadtklassen
- Klasse C : Spieler der 1. und 2. Kreisklassen
- Klasse D : Spieler der 3. und 4. Kreisklassen

2.2. Die Bären-Cup-Wettkämpfe werden als Turniere durchgeführt. Sie beginnen am 2. Juli und enden am 14. August. Gespielt wird jeweils am Sonnabend oder Sonntag (8 bzw. 14 Uhr) :

- Vorrunden-Turnier in Vierergruppen jeder gegen jeden an den 3 (drei) Wochenenden vom 2. bis 17. Juli
- Zwischenrunden-Turnier der Plazierten nach dem KO-System am 30. und 31. Juli
- Endspiel-Turnier um den Klassensieger mit Ausspielen des Drittplazierten am 13. und 14. August

2.3. Spielberechtigt sind nur Mitglieder Berliner Tennis-Sektionen einschließlich Jugendliche

2.4. Jede Bären-Cup-Mannschaft muß mindestens 4 (vier) Spieler melden, die nur für diese Mannschaft spielberechtigt sind. Auf der Mannschaftskarte nicht bestätigte Spieler dürfen auch nicht als Ersatz eingesetzt werden.

2.5. Wird eine Bären-Cup-Mannschaft aus Spielern mehrerer Punktspiel-Mannschaften zusammengestellt, so erfolgt ihre Einstufung in die dem stärksten Spieler zuzuordnende Klasse.

2.6. Die Mannschaftskarten sind nach der Sektions-Rangliste der Spieler auszufertigen und dem Hauptleiter des Berliner Bären-Cup, Spfrd. Dr. Neumann, 117 Berlin, Langerhans-Str. 30 jeweils zweifach bis zum 15. Mai zuzustellen.

2.7. Die Termine und Plätze für die Ansetzungen der Gruppenspiele werden von den Klassenleitern zusammen mit den bestätigten Mannschaftskarten den Mannschaftsführern übergeben.

2.8. Die mit der Durchführung der Bären-Cup-Turniere beauftragten Sektionen (Seite 14-16) obliegt die Bereitstellung von mindestens 2 (zwei) Plätzen, die Überwachung des Turnierablaufs einschl. Sammlung und Weiterleitung der Spielberichts-bogen an den zuständigen Klassenleiter (Seite 54).

2.9. Der je Klasse des Berliner Bären-Cup gestiftete Wanderpokal geht in den endgültigen Besitz der Berliner Tennis-Sektion über, deren Mannschaft in der gleichen Bären-Cup-Klasse ihn dreimal hintereinander oder viermal in unterbrochener Folge gewonnen hat.

Berliner Meisterschaften - Bezirksinterne Turniere

1. Die Berliner Bezirksmeisterschaften 1977 finden statt für

- Kinder : 20.-22. Mai (BSG Turbine Bewag
1. Juni BSG Einheit Berl.Bär
- Jugend : 24.-26. Juni (BSG Einheit Weißensee
BSG Medizin Nordost
- Studenten(innen) : 25.-26. Mai HSG Wiss.Humboldt-Uni
- Damen und Herren : 26.-28. Aug. HSG Wiss.Humboldt-Uni
- Senioren(innen) : 25.-26. Juni SG Friedrichshagen
- Die offiziellen Ausschreibungen gehen den Sektionsleitungen durch den BFA gesondert zu.

2. Die Klassen-Einzelmeisterschaften 1977 werden ausgeschrieben :

- 1. Stadtklasse-Damen : BSG Adlershof
- 2. Stadtklasse-Damen : BSG Narva Berlin
- 1. Kreisklasse-Damen : BSG Einheit Steremat
- 2. Kreisklasse-Damen : BSG EAW Treptow
- 1. Stadtklasse-Herren : BSG Bergmann-Borsig
- 2. Stadtklasse-Herren : BSG Lok Schöneweide
- 1. Kreisklasse-Herren : VSG Rahnsdorf
- 2. Kreisklasse-Herren : BSG Motor/Medizin Köpenick
- 3. Kreisklasse-Herren : BSG WBK Berlin
- 4. Kreisklasse-Herren : BSG AdW Berlin
- Alle Einzelmeisterschaften werden am 27. und 28. August ausgetragen. Die einzelnen Ausschreibungen nehmen die jeweiligen Klassenleiter an die ihnen zugeordneten Mannschaften vor über deren Sektionsleitung und unter Hinweis auf Position 3.7.

3. Das Werner-Seelenbinder-Gedächtnisturnier 1977 wird an drei Wochenenden in 2 (zwei) Damen- und 3 (drei) Herren-Leistungsklassen durchgeführt; es schließt mit einem Berliner Ranglisten-Pflichtturnier (Leistungsklasse IA) ab.

- Damen - Klasse II : Spielerinnen der 2. Stadtklasse sowie 1. - 2. 10. 1. und 2. Kreisklasse
- Damen - Klasse I : Spielerinnen der Stadtliga und 1. Stadtklasse sowie Plazierte aus Klasse II 7. - 9. 10.
- Herren-Klasse III : Spieler der 2., 3. und 4. Kreisklasse 17. - 18. 9.
- Herren-Klasse II : Spieler der 2. Stadtklasse und 1. Kreisklasse sowie Plazierte aus Klasse III 1. - 2. 10.
- Herren-Klasse I : Spieler der Stadtliga und 1. Stadtklasse sowie Plazierte aus Klasse II 7. - 9. 10.
- Die offizielle Einladung wird den Sektionsleitungen durch den BFA rechtzeitig zugestellt. Die Platzanlagen sind dem Belegungsplan (Seite 14-16) zu entnehmen.

3.4. Kreis-Kinder- und Jugend-Spartakiade 1977

- Für die Kinder beginnen die Kreisspartakiaden mit dem Kinderpflichtturnier (9. - 11. Mai) als Qualifikation für die Zwischen- bzw. Endrunden der einzelnen Stadtbezirke (12.-13.Mai).
- Für die Jugend finden die Kreisspartakiaden nach Stadtbezirken aufgeteilt in den Mai-Ferien (9. - 13. Mai) statt. Spieler(innen) des ältesten Kinder-Jahrgangs (1.1.63 - 12.12.) sind bei der Jugend-Spartakiade startberechtigt.
- Weitere Einzelheiten sind dem Ausschreibungsheft des jeweiligen DTSP-Kreisvorstandes zu entnehmen.
- Die Sektionsleitungen sind verpflichtet, im Interesse der Förderung ihrer Kinder und Jugendlichen eine möglichst vollzählige Teilnahme aller, auch der nicht in Nachwuchs-Mannschaften gemeldeten Tennisspieler(innen) zu sichern.

3.5. Kinder - Pflicht-Turnier

- Zu dem während der Mai-Ferien vom 9. - 11. Mai stattfindenden Turnier haben alle Sektionen ihre an Mannschafts-Punktspielen teilnehmenden Kinder - mit Ausnahme der Kinder des Jahrgangs 1963 zu melden. Die Teilnahme an diesem Turnier wird zugleich als Vorentscheidung für die anschließende Kinder-Kreis-Spartakiade der einzelnen Stadtbezirke gewertet.
- Bei unentschuldigter Nichtteilnahme von Mannschaftsspielern kann der zugehörigen Kinder-Mannschaft rückwirkend die Spielberechtigung entzogen werden, d.h. diese Mannschaft ist dann nach Beendigung der Punktspiele als gestrichen zu bewerten.
- Tennisbälle werden für das Pflichtturnier gestellt.

3.6. ND - Pressefest - Wanderpokal

Die Verteidigung der beiden ND-Pressefest-Pokale auf den Tennisplätzen des Freizeitentrums Friedrichshain erfolgt

- für die Herren am Sonnabend, 4. Juni zwischen BSG Einheit Pankow - HSG Wiss.Humboldt-Uni
- für die Damen am Sonntag, 5. Juni zwischen BSG Einheit Weißensee - BSG Medizin Nordost

Die den Pokal verteidigenden Sektionen bereiten die Spielbarkeit der Friedrichshainer Platzanlage vor. Tennisbälle stellt der Veranstalter über den BFA.

3.7. BFA-Auflage zur Sicherung der Berliner Turniere

- Die Sektionsleiter der platzstellenden Sportgemeinschaften sind für die Vorbereitung und Durchführung der auf ihren Anlagen angesetzten Veranstaltungen verantwortlich. Das gilt insbesondere für
 - / die Spielbarkeit der Tennisplätze,
 - / die Ausübung der Turnierleitung,
 - / die Bewirtschaftung für die Teilnehmer.
- Erforderliche Maßnahmen zur Sicherung eines ordnungsgemäßen Turnierablaufs sind spätestens zum Zeitpunkt der Ausschreibung mit dem BFA bzw. KFA abzustimmen.
- Entsprechend der Klassenzugehörigkeit ihrer Mannschaften und der Spielstärke ihrer Mitglieder haben die Sektionsleitungen

zu den einzelnen Bezirks-Turnieren jeweils mindestens einen Spieler bzw. eine Spielerin aus jeder Mannschaft zu melden. Dabei ist zu beachten, daß die Spitzenspieler(innen) der Sektion möglichst an mehr als nur einem Turnier teilnehmen.

- Die Sektionsleitungen werden aufgefordert, Delegierungen zu Turnieren außerhalb Berlins nur für solche Mitglieder zu gewähren, die ihrer Spielstärke entsprechend an für sie zutreffende Berliner Bezirkswettbewerbe teilnehmen. Analog wird der BFA Anträge auf Freistellungen oder Delegierungen zu Turnieren außerhalb Berlins von der Teilnahme an bezirksinternen Wettkampferveranstaltungen abhängig machen.

4. Zahlungsverpflichtungen

4.1. Startgebühren

- Für jede an den Punktspielen teilnehmende Damen- bzw. Herren-Mannschaft sind bis 15.4.1977 zu entrichten:

/ Stadtliga	15,- M	je Mannschaft
/ Stadtklasse	10,- M	je Mannschaft
/ Kreisklasse	5,- M	je Mannschaft
/ Bären-Cup : alle Klassen	5,- M	je Mannschaft
- Jugend- und Kinder-Mannschaften zahlen keine Startgebühren
- Zusammen mit den Startgebühren ist gemäß Position 1.2.4. von den Sektionsleitungen für das Sondertraining der Nachwuchskader abzuführen pro Jahr 1,20 M je Mitglied über 18 J.

4.2. Nenn gelder

- Bei bezirksinternen Turnieren werden erhoben für:

/ Einzelwettbewerbe	2,- M	je Teilnehmer
/ Doppelwettbewerbe	1,- M	je Teilnehmer

sofern in den offiziellen Ausschreibungen keine anderen bzw. höheren Sätze gefordert werden.
- Die Nenn gelder sind von den Teilnehmern am ersten Wettkampftag dem Turnierleiter in bar zu zahlen.

4.3. Ordnungsgebühren

Der BFA ist berechtigt, von den Sektionsleitungen aufgrund eines schriftlichen Bescheides die Zahlung von Ordnungsgebühren in folgender Höhe einzufordern :

- / für jede Nachmeldung, Rückstufung oder Zurückziehung einer Mannschaft nach dem 31.12.1976 10,- M
- / für jede Gastspielgenehmigung sowie Nachmeldung eines(r) Spielers(in) nach dem 31.3.1977 5,- M
- / für jede Nichtmeldung zu Berliner Turnieren 10,- M
- / für jeden Nichtantritt eines(r) gemeldeten Spielers(in) zu bezirksinternen Turnieren 5,- M
- / für jede nicht ordnungsgemäß ausgefüllte bzw. den Abgabetermin versäumte oder verspätet eingereichte Meldung an den BFA oder an den Klassenleiter wie Spielberichtsbogen und andere Erhebungen mit vorgebenem Termin 5,- M

/ für jede erste Mahnung nach Ablauf der Zahlungsfrist
 bzw. Erinnerung zur Berichterstattung 5,- M
 / für jede weitere Mahnung zusätzlich 10,- M

4.4. Reuegelder

- Tritt eine Mannschaft zu einem angesetzten Wettkampf nicht an, so sind von ihr Reuegelder gemäß DB des DTV der DDR für 1977 in folgender Höhe erhoben:
- / Mannschaften der Stadtliga 30,- M
 - / Mannschaften der Stadtklassen 20,- M
 - / Mannschaften der Kreisklassen 10,- M
 - / Mannschaften des Bären-Cup 5,- M
- Für Jugend- und Kinder-Mannschaften werden 50 % dieser Sätze eingefordert.
- Eine nicht angetretene platzstellende Mannschaft (Gastgeber) hat darüberhinaus die Fahrtkosten der vergeblich angereisten gegnerischen Mannschaft zu erstatten.

4.5. Rückstände aus dem Vorjahr

Offene Zahlungsverpflichtungen aus dem Jahre 1976 haben die Spielsperre sämtlicher Damen- und Herren-Mannschaften der säumigen Sektion im Zuständigkeitsbereich des BFA zur Folge. Für die Aufhebung der Sperre sind außer den Rückständen dem BFA Ordnungsgebühren in Höhe der Startgebühren der gemeldete Damen- und Herren-Mannschaften zu zahlen. Die Ausgabe der Spielberechtigungskarten an die Sektionsleitungen bzw. Mannschaftsführer erfolgt erst nach Begleichung aller Außenstände.

4.6. Zahlungsüberweisungen an den BFA

Sämtliche Zahlungen sind auf das Konto des BFA-Berlin beim Berliner Stadtkontor, 108 Berlin, Behrenstr. 43 zugunsten Konto-Nr. 6651 - 35 - 32 zu überweisen.

Wenn keine besonderen Zahlungstermine festgelegt wurden, beträgt die Zahlungsfrist jeweils 4 Wochen (1 Monat) nach Erhalt der Zahlungsaufforderung.

Terminkalender 1977

- mit Auszug aus dem DTV-Plan -

Datum	Ort/Anlage	Veranstaltung
22.-24.4.	Dresden	XXIX. DDR-offenes Turnier
23.-24.4.	--	Beginn der Punktspiele (Da/He/Jgd)
30.4.	--	Punktspiele (Da/He/Jgd)
7.-8.5.	--	Punktspiele (Da/He/Jgd)
9.-11.5.	(Zachertstr. Bornitzstr.)	Kinder-Pflichtturnier - Knaben Kinder-Pflichtturnier - Mädchen
12.-13.5.	--	Kreisspartakiade Kinder und Jugend
13.-14.5.	Erfurt	XXIV. DDR-offenes Turnier
14.-15.5.	--	Punktspiele (Da/He/Jgd)
-ab 18.5.	--	Beginn der Punktspiele Kinder
20.-22.5.	(Narva Einh.Mitte)	Berliner Meisterschaft Kinder
-und 1.6.	--	Nachholespiele 1. Termin (Da/He/Jgd)
21.5.	--	Punktspiele (Da/He/Jgd)
22.5.	--	Berliner Meisterschaft Studenten
25.-26.5.	Humboldt	XXII. DDR-offenes Pfingst-Turnier
28.-30.5.	Schwerin	Punktspiele (Da/He/Jgd)
4.-5.6.	--	ND-Pressefest-Pokal Damen und Herren
4.-5.6.	Fr'hain	Punktspiele (Da/He/Jgd)
11.-12.6.	--	Abschluß Kreisspartakiade
18.-19.6.	--	XXIX. Internationales Turnier
22.-25.6.	Fr'hagen Weißensee	Berliner Meisterschaft Jugend
24.-26.6.	(Med.Nordost)	Nachholespiele letzter Termin (Da/He/Jgd)
26.6.	--	XX. DDR-offenes Turnier
1.-3.7.	Nordhausen	Klassen-Mannschaftsmeisterschaften Da/He
2.-3.7.	--	1. Vorrunden-Turniere Bären-Cup
2.-3.7.	--	DDR-Bestenermittlung Kinder B und C
6.-9.7.	(Weißensee Med.Nordost)	Vorrunde DDR-Meisterschaft Jugend und Vorrunde DTV-Pokal Jugend
7.-10.7.	(Narva Einh.Mitte)	XV. Henner-Henkel-Gedächtnis-Turnier Klassen-Mannschaftsmeisterschaften Da/He
8.-10.7.	Erfurt	2. Vorrunden-Turniere Bären-Cup
9.-10.7.	--	DDR-Meisterschaft Kinder
9.-10.7.	--	XVIII. Turnier Bergarbeiterjugend
13.-17.7.	Ahlbeck	3. Vorrunden-Turniere Bären-Cup
14.-17.7.	Lauchhammer	VI. Turn- und Sportfest und VI. Kinder- und Jugend-Spartakiade
16.-17.7.	--	Zwischenrunden-Turniere Bären-Cup
25.-31.7.	Leipzig	Internationales und DDR-offenes Turnier
30.-31.7.	--	DDR-offenes Turnier Kinder
4.-7.8.	Magdeburg	Endspiel-Turnier Bären-Cup
8.-10.8.	Jena	DDR-Bestenermittlung Jugend B
13.-14.8.	Med.Nordost	Vorrunde DDR-Mannsch.Meistersch. Jugend
15.-18.8.	Karl-Marx-St.	IX. Turnier der Ehepaare
19.-20.8.	--	Vorrunde DDR-Mannsch.Meistersch. Kinder
20.-21.8.	Kl.Machnow	Berliner Meisterschaft Damen und Herren
21.-22.8.	--	XXVI. Ostsee-Turnier
26.-28.8.	Humboldt	
29.8.-3.9.	Ahlbeck	

Datum	Ort/Anlage	Veranstaltung
3.-4.9.	--	Zw-runde DDR-Mannsch.Meistersch. Jugend
10.-11.9.	AdW Berlin	V. Funktionärsturnier des BFA
10.-11.9.	--	Vorschlar.de DDR-Mannsch.Mstrsch. Kinder
14.-18.9.	Leipzig	DDR-Meisterschaft Damen und Herren
17.-18.9.	Turb.Bewag	Seelenbinder-Turnier Herren III
17.-18.9.	--	Vorschlar.de DDR-Mannsch.Mstrsch. Jugend
20.-25.9.	Grün-Weiß	DDR-Meisterschaft Senioren
24.-25.9.	Magdeburg	Endspiel DDR-Mannsch.Meistersch. Jugend
1.-2.10.	Karlshorst	Seelenbinder-Turnier Damen II
1.-2.10.	O'schönnew. Gas/Wasser	Seelenbinder-Turnier Herren II
1.-2.10.	Neubrandenb.	Endspiel DDR-Mannsch.Meistersch. Kinder
6.-9.10.	Dresden	Seelenbinder-Turnier Nachwuchsspieler
7.-9.10.	Fr'hagen	Seelenbinder-Turnier Damen/Herren I + IA zugleich Berliner Pflicht-Ranglistensp.

=====

Belegungsplan des BFA
- Auflage entsprechend Position 3.7.-

Sektion	Datum	Veranstaltung
Stadtbezirk Friedrichshain		
Medizin Nordost	24.-26.6.	Berliner Meisterschaft Jugend
	6.-9.7.	DDR-Bestenermittlung Kinder B und C
	13.-14.8.	Endspiel-Turnier Bären-Cup
Narva Berlin	9.-13.5.	Kreisspartakiade Kinder und Jugend
	20.-22.5.+1.6.	Berliner Meisterschaft Kinder
	7.-10.7.	Vorrunde DDR-Meisterschaft Jugend
	30.-31.7.	Zwischen-Turnier Bären-Cup Herren C
	27.-28.8.	Einzelmeistersch. 2.Stadtkl.-Damen
Stadtbezirk Köpenick		
Chemie Grünau	2.-17.7.	Vor-Turniere Bären-Cup Damen B
Friedrichshagen	9.-11.5.	Kreisspartakiade Jugend
	22.-25.6.	XXIX. Internationales Turnier
	25.-26.6.	Berliner Meisterschaft Senioren
	30.-31.7.	Zwischen-Turnier Bären-Cup Herren A
	7.-9.10.	Seelenbinder-Turnier Damen/Herren I und IA
KW-Oberspree	--	--
Mot/Med Köpenick	2.-17.7.	Vor-Turniere Bären-Cup Damen B
	27.-28.8.	Einzelmeisterschaft (Ausweich)
Oberschöneweide, Turb.Gas/Wasser	12.-13.5.	Kreisspartakiade Kinder
	1.-2.10.	Seelenbinder-Turnier Herren II
Rahnsdorf	2.-17.7.	Vor-Turniere Bären-Cup (Ausweich)
	27.-28.8.	Einzelmeistersch. 1.Kreiskl.-Herren
Stadtbezirk Lichtenberg		
Medizin Licht'bg	9.-13.5.	Kreisspartakiade Jugend
16. OS Lichtenbg	--	--

Sektion	Datum	Veranstaltung
Einheit Friesen		
	9.-11.5.	Kinder-Pflichtturnier
	12.-13.5.	Kreisspartakiade Kinder
	30.5.	3. Ranglisten-Turnier Kinder C
	5.9.	8. Ranglisten-Turnier Kinder C
	3.10.	12. Ranglisten-Turnier Kinder C
Motor Licht'bg		
	9.-11.5.	Kinder-Pflichtturnier
	12.-13.5.	Kreisspartakiade Kinder
	6.6.	4. Ranglisten-Turnier Kinder C
	27.6.	7. Ranglisten-Turnier Kinder C
	12.9.	9. Ranglisten-Turnier Kinder C
WBK Berlin		
	9.-13.5.	Kreisspartakiade Jugend
	27.-28.8.	Einzelmeistersch. 3.Kreiskl.-Herren
Wiss.Karlshorst		
	2.-17.7.	Vor-Turniere Bären-Cup Herren B
	1.-2.10.	Seelenbinder-Turnier Damen II
Stadtbezirk Mitte		
Außenhandel Bln		
	--	--
Einheit Berl.Bär		
	9.-13.5.	Kreisspartakiade Kinder und Jugend
	18.-19.6.	Abschluß Kreisspartakiade
	27.-28.8.	Einzelmeistersch. 2.Kreiskl.-Herren
Einh.Mitte		
	20.-22.5.+1.6.	Berliner Meisterschaft Kinder
	7.-10.7.	Vorrunde DDR-Meisterschaft Jugend
	27.-28.8.	Einzelmeisterschaft (Ausweich)
Motor Alex		
	9.-13.5.	Kreisspartakiade Jugend
Aufbau Neander)		
	2.-17.7.	Vor-Turniere Bären-Cup Herren C
Wiss.Humboldt		
	25.-26.5.	Berliner Meisterschaft Studenten
	2.-17.7.	Vor-Turniere Bären-Cup Damen A
	26.-28.8.	Berliner Meisterschaft Damen/Herren
Rotation Mitte		
	9.-11.5.	Kinder-Pflichtturnier
	12.-13.5.	Kreisspartakiade Kinder
	23.5.	2. Ranglisten-Turnier Kinder C
	20.6.	6. Ranglisten-Turnier Kinder C
	2.-17.7.	Vor-Turniere Bären-Cup Herren A
	19.9.	10. Ranglisten-Turnier Kinder C
Stadtbezirk Pankow		
Bergmann-Borsig		
	9.-11.5.	Kreisspartakiade Jugend
	2.-17.7.	Vor-Turniere Bären-Cup (Ausweich)
	27.-28.8.	Einzelmeistersch. 1.Stadtkl.-Herren
Einheit Pankow		
	12.-13.5.	Kreisspartakiade Kinder
	18.-19.6.	Abschluß Kreisspartakiade
	2.-17.7.	Vor-Turniere Bären-Cup Damen A
Empor Pankow	2.-17.7.	Vor-Turniere Bären-Cup Herren C
Medizin Buch	2.-17.7.	Vor-Turniere Bären-Cup Herren C
Stadtbezirk Prenzlauer Berg		
Berl.Brauereien	--	--
Elektron 70	--	--
Empor Berlin	9.-13.5.	Kreisspartakiade Kinder und Jugend

Sektion	Datum	Veranstaltung
Stadtbezirk	<u>T r e p t o w</u>	
Adlershof	12.-13.5.	Kreisspartakiade Kinder
	2.-17.7.	Vor-Turnier Bären-Cup (Ausweich)
	27.-28.8.	Einzelmeistersch. 1.Stadtkl.-Damen
AdW Berlin	9.-11.5.	Kreisspartakiade Jugend
	2.-17.7.	Vor-Turniere Bären-Cup Herren D
	27.-28.8.	Einzelmeistersch. 4.Kreisgl.-Herren
	10.-11.9.	V. Funktionärsturnier des BFA
EAW Treptow	30.-31.7.	Zwischen-Turnier Bären-Cup Damen A
	27.-28.8.	Einzelmeistersch. 2.Kreisgl.-Damen
Einh. Steremat	30.-31.7.	Zwischen-Turnier Bären-Cup Herren D
	27.-28.8.	Einzelmeistersch. 1.Kreisgl.-Damen
Grün-Weiß B'weg	20.-25.9.	DDR-Meisterschaft Senioren
Lok Schöneweide	9.-11.5.	Kreisspartakiade Jugend
	27.-28.8.	Einzelmeistersch. 1.Stadtkl.-Herren
Stahl Sch'weide	2.-17.7.	Vor-Turniere Bären-Cup Herren D
Turbine Bewag	9.-11.5.	Kinder-Pflichtturnier (Ausweich)
	18.-19.6.	Abschluß Kreisspartakiade
	2.-17.7.	Vor-Turniere Bären-Cup Herren A
	17.-18.9.	Seelenbinder-Turnier Herren III

Sektion	Datum	Veranstaltung
Stadtbezirk	<u>W e i ß e n s e e</u>	
Einheit Weißensee	16.5.	1. Ranglisten-Turnier Kinder C
	13.6.	5. Ranglisten-Turnier Kinder C
	24.-26.6.	Berliner Meisterschaft Jugend
	6.- 9.7.	DDR-Bestenermittlung Kinder B und C
	30.-31.7.	Zwischen-Turnier Bären-Cup Damen B
Medizin Berolina	--	
10. OS Weißensee	--	

Zeitplan des Kinder Pflichtturniers

Meldung und Auslosung an allen Tagen zu Beginn der Wettkämpfe

Mo 9.5.	<u>Teilnehmer</u> : Mädchen <u>und</u> Knaben - Jg 1966 <u>und</u> jünger
8 Uhr	Platzanlage BSG Einheit Friesen - Bornitzstrasse 17
Di 10.5.	<u>Teilnehmer</u> : Kinder Jahrgang 1965
8 Uhr	- <u>Mädchen</u> : Platzanlage BSG Einheit Friesen Bornitzstrasse 17
	- <u>Knaben</u> : Platzanlagen BSG Motor Lichtenberg Zachertstr. BSG Rotation Bln-Mitte
Mi 11.5.	<u>Teilnehmer</u> : Kinder Jahrgang 1964
8 Uhr	- <u>Mädchen</u> : Platzanlage BSG Einheit Friesen (wie Di)
	- <u>Knaben</u> : Platzanlagen BSG Motor Lichtenberg (wie Di) BSG Rotation Bln-Mitte

				Ranglistenplatz	
				Bln'75	DDR'76
<u>D a m e n</u>					
1.	Hoffmann	Brigitte	BSG Medizin Berolina	1	1
2.	Hoffmann	Renate	HSG Wiss.Humboldt-Uni	2	4
3.	Stober	Barbara	HSG Wiss.Humboldt-Uni	4	7
4.	Holfeld	Marlis	BSG Einheit Weißensee	5	9
5.	Taterczynski	Helga	SG Friedrichshagen	3	10
6.	Förster	Bettina	SG Friedrichshagen	6-7	13
7.	Schaubitzer	Angela	HSG Wiss.Humboldt-Uni	-	15
8.	Fehl	Gabriele	HSG Wiss.Humboldt-Uni	10	18-25
9.	Csongar	Lissy	BSG Medizin Nordost	6-7	-
10.	Dittrich	Rimma	BSG AdW Berlin	-	-
11.	Kissal	Anne	BSG Medizin Nordost	8-9	-
12.	Nürk	Heidi	BSG Einheit Weißensee	8-9	-
13.	Engelhardt	Brigitte	TSG Oberschönevide	11	-
14-15.	Banse	Annegret	SG Friedrichshagen	12	-
	Pachaly	Petra	HSG Wiss.Humboldt-Uni	13	-
16-17.	Franz	Sigrid	SG Friedrichshagen	-	-
	Walther	Gerda	BSG Einheit Weißensee	-	-

<u>H e r r e n</u>					
1.	Emmrich	Thomas	BSG Medizin Berolina	1	1
2.	Rautenberg	Werner	BSG Medizin Nordost	2	8
3.	Schneider	Botho	HSG Wiss.Humboldt-Uni	3	ME
4.	Taterczynski	Jürgen	BSG Medizin Nordost	5	11
5.	Blaumann	Jürgen	BSG Einheit Pankow	8	22-32
6-7.	Darnehl	Peter	BSG Einheit Pankow	ME	22-32
	Naumann	Uwe	HSG Wiss.Humboldt-Uni	6	22-32
8.	Heinen	Bernd	SG Friedrichshagen	10-11	-
9.	Mauß	K.-Heinz	HSG Wiss.Humboldt-Uni	4	-
10.	Blaumann	Gerhard	BSG Einheit Pankow	7	-
11.	Borrmann	Ekkehard	HSG Wiss.Humboldt-Uni	10-11	-
12.	Metzig	Horst	SG Friedrichshagen	14	-
13-14.	Buchmann	Michael	SG Friedrichshagen	-	-
	Senger	Wolfgang	BSG Einheit Weißensee	9	-
15-16.	Hollersen	Klaus	HSG Wiss.Humboldt-Uni	-	-
	Münter	Rudolf	HSG Wiss.Humboldt-Uni	15	-
17-21.	Hackemesser	Lothar	BSG Rotation Bln-Mitte	-	-
	Heckert	Jürgen	SG Grün-Weiß Baum'weg	-	-
	Menke	Klaus	BSG Lok Schöneweide	12	-
	Neumann	W.Rüdiger	SG Friedrichshagen	-	-
	Wegner	Detlef	BSG Rotation Bln-Mitte	-	-

Auszug aus der DDR-Rangliste für Jugend / Kinder 1976

Jugend- <u>weiblich</u>	8-9.	Walther Leese	Gerda Heike	BSG Einheit Weißensee BSG Einheit Weißensee
	10.	Walch	Sibylle	BSG Einheit Weißensee
Jugend- <u>männlich</u>	15.	Reich	Jürgen	BSG Einheit Berl.Bär
	16.	Leese	Holger	BSG Einheit Weißensee
Kinder- <u>Mädchen</u>	5.	Trettin	Ulrica	BSG Einheit Weißensee
	7.	Rosenkranz	Anett	SG Friedrichshagen
	8.	Fehl	Conny	BSG Einheit Weißensee
Kinder- <u>Knaben</u>	6.	Hansen	Olaf	TSG Oberschönevide

Datum	Beginn	Spiel	Platzmannschaft	Gastmannschaft
-------	--------	-------	-----------------	----------------

Punktspielansetzungen

Damen - Mannschaften

- Sonderliga : HSG Wiss.Humboldt-Uni I
 SG Friedrichshagen I
- Verbandsliga : BSG Medizin Nordost I
 BSG EAW Treptow I
 BSG WBK Berlin I
 BSG Turbine Bewag I
 BSG Einheit Weißensee I

- Stadtliga - Damen

- | | |
|-----------------------------|-----------------------------------|
| 1. BSG Einheit Pankow I | 5. BSG AdW Berlin I (N) |
| 2. BSG Einheit Bln-Mitte I | 6. BSG Einheit Weißensee II (Jgd) |
| 3. BSG Rotation Bln-Mitte I | 7. BSG Einheit Berl.Bär I (N) |
| 4. BSG EAW Treptow II | |

So 24.4.	8 Uhr	1 Pankow	Rotation
		2 Treptow	Mitte
		3 AdW	Berl.Bär
So 8.5.	8 Uhr	4 Weißensee	Pankow
		5 AdW	Treptow
		6 Berl.Bär	Mitte
So 15.5.	8 Uhr	7 Pankow	AdW
		8 Mitte	Weißensee
		9 Rotation	Berl.Bär
Sd 21.5.	8 Uhr	10 Treptow	Berl.Bär
So 22.5.	8 Uhr	11 AdW	Mitte
		12 Rotation	Weißensee
So 5.6.	8 Uhr	13 Rotation	AdW
		14 Berl.Bär	Pankow
		15 Weißensee	Treptow
So 12.6.	8 Uhr	16 Mitte	Rotation
		17 Pankow	Treptow
		18 Berl.Bär	Weißensee
So 19.6.	8 Uhr	19 Mitte	Pankow
		20 Treptow	Rotation
		21 Weißensee	AdW

- 1.Stadtklasse - Damen : Staffel I

- | | |
|--------------------------------|------------------------------|
| 1. BSG Motor Lichtenberg I (A) | 5. BSG Adlershof I (N) |
| 2. BSG Außenhandel Bln I | 6. BSG Einheit Pankow II (N) |
| 3. BSG Chemie Grünau I | 7. BSG Bergmann-Borsig I |
| 4. SG Friedrichshagen III | |

So 24.4.	8 Uhr	100 Motor Licht.	Adlershof
		101 B-Borsig	Außenhandel
		102 Grünau	Pankow
So 8.5.	8 Uhr	103 Adlershof	Außenhandel
		104 B-Borsig	Grünau
		105 Pankow	Fr'hagen III

Datum	Beginn	Spiel	Platzmannschaft	Gastmannschaft
-------	--------	-------	-----------------	----------------

So 15.5.	8 Uhr	106 Grünau	Adlershof
		107 Fr'hagen III	B-Borsig
		108 Motor Licht.	Pankow
So 22.5.	8 Uhr	109 Adlershof	Fr'hagen III
		110 B-Borsig	Motor Licht.
		111 Pankow	Außenhandel
Sd 4.6.	8 Uhr	112 Motor Licht.	Grünau
		113 Fr'hagen III	Außenhandel
		114 Adlershof	Pankow
So 12.6.	8 Uhr	115 Grünau	Außenhandel
		116 Fr'hagen III	Motor Licht.
		117 B-Borsig	Pankow
So 19.6.	8 Uhr	118 Motor Licht.	Außenhandel
		119 Fr'hagen III	Grünau
		120 Adlershof	B-Borsig

- 1.Stadtklasse - Damen : Staffel II

- | | |
|---------------------------|----------------------------------|
| 1. BSG WBK Berlin II (A) | 5. HSG Wiss.Karlshorst I |
| 2. SG Grün-Weiß B'weg I | 6. BSG Einheit Weißensee III (N) |
| 3. SG Friedrichshagen II | 7. HSG Wiss.Humboldt-Uni II (N) |
| 4. BSG Einheit Steremat I | |

So 24.4.	8 Uhr	121 WBK	Karlshorst
		122 Weißensee	Grün-Weiß
		123 Fr'hagen II	Humboldt
So 8.5.	8 Uhr	124 Fr'hagen II	Karlshorst
		125 Steremat	Weißensee
		126 WBK	Humboldt
So 15.5.	8 Uhr	127 Karlshorst	Grün-Weiß
		128 Weißensee	Fr'hagen II
		129 Humboldt	Steremat
So 22.5.	8 Uhr	130 Karlshorst	Steremat
		131 Weißensee	WBK
		132 Humboldt	Grün-Weiß
So 5.6.	8 Uhr	133 WBK	Fr'hagen II
		134 Steremat	Grün-Weiß
		135 Karlshorst	Humboldt
Sd 11.6.	8 Uhr	136 Fr'hagen II	Grün-Weiß
		137 Steremat	WBK
		138 Humboldt	Weißensee
So 19.6.	8 Uhr	139 WBK	Grün-Weiß
		140 Steremat	Fr'hagen II
		141 Weißensee	Karlshorst

- Klassen-Mannschaftsmeisterschaft :

Sd 2.7. 14 Uhr 148 1./I 1./II

- Aufstieg-Qualifikation für Stadtliga :

Sd 9.7. 14 Uhr 149 Verlierer aus Spiel 148 (Platz-M.)
 gegen
 Tabellen-Zweiten aus der Staffel
 des Gewinners von Spiel 148

Datum Beginn Spiel Platzmannschaft Gastmannschaft

- 2. Stadtklasse - Damen : Staffel I

Datum	Beginn	Spiel	Platzmannschaft	Gastmannschaft
			1. BSG Lok Schöneeweide I	5. BSG Narva Berlin I
			2. BSG Mot/Med Köpenick I (A)	6. BSG Medizin Lichtenberg
			3. BSG Medizin Buch I	7. BSG Einheit Bln-Mitte II (N)
			4. BSG Außenhandel Bln II	
So 24.4.	8 Uhr	150	Lok Sch'w.	Narva I
		151	Köpenick	Medizin Licht.
		152	Buch	Mitte
So 8.5.	8 Uhr	153	Narva I	Köpenick
		154	Medizin Licht.	Buch
		155	Mitte	Außenhandel
So 15.5.	14 Uhr	156	Narva I	Außenhandel
		157	Medizin Licht.	Lok Sch'w.
		158	Mitte	Köpenick
So 22.5.	8 Uhr	159	Buch	Narva I
		160	Medizin Licht.	Außenhandel
		161	Lok Sch'w.	Mitte
So 5.6.	8 Uhr	162	Lok Sch'w.	Buch
		163	Köpenick	Außenhandel
		164	Narva I	Mitte
So 12.6.	8 Uhr	165	Buch	Köpenick
		166	Lok Sch'w.	Außenhandel
		167	Mitte	Medizin Licht.
So 19.6.	8 Uhr	168	Köpenick	Lok Sch'w.
		169	Buch	Außenhandel
		170	Medizin Licht.	Narva I

- 2. Stadtklasse - Damen : Staffel II

Datum	Beginn	Spiel	Platzmannschaft	Gastmannschaft
			1. BSG Einheit Friesen I (A)	5. SG Friedrichshagen IV
			2. BSG Turbine Bewag II (A)	6. BSG Narva (Jgd)
			3. BSG Rotation Bln-Mitte II	7. BSG Narva II (N)
			4. BSG Motor Wildau I	
So 24.4.	8 Uhr	171	Friesen	Rotation
		172	Bewag	Wildau
		173	Fr'hagen	Narva II
So 8.5.	8 Uhr	174	Friesen	Fr'hagen
		175	Bewag	Narva Jgd
		176	Rotation	Narva I
So 15.5.	8 Uhr	177	Fr'hagen	Bewag
		178	Narva Jgd	Rotation
		179	Narva II	Wildau
So 22.5.	8 Uhr	180	Rotation	Fr'hagen
		181	Wildau	Narva Jgd
		182	Friesen	Narva II
So 5.6.	8 Uhr	183	Bewag	Friesen
		184	Wildau	Rotation
		185	Narva Jgd	Fr'hagen
So 12.6.	8 Uhr	186	Rotation	Bewag
		187	Wildau	Friesen
		188	Narva II	Narva Jgd

Datum Beginn Spiel Platzmannschaft Gastmannschaft

So 19.6.	14 Uhr	189	Fr'hagen	Wildau
		190	Narva Jgd	Friesen
		191	Narva II	Bewag

- Klassen-Mannschaftsmeisterschaft :

So 3.7.	8 Uhr	199	1./II	1./I
---------	-------	-----	-------	------

- 1. Kreisklasse - Damen : Staffel I

Datum	Beginn	Spiel	Platzmannschaft	Gastmannschaft
			1. BSG Mot/Med Köpenick II (A)	5. HSG Wiss. Humboldt-Uni III (N)
			2. BSG Einheit Berl. Bär II	6. TSG Oberschöneeweide (N)
			3. HSG Wiss. Karlshorst II	7. BSG AdW Berlin III (N)
			4. BSG Einheit Pankow III	
So 24.4.	8 Uhr	200	Köpenick	Humboldt
		201	Berl. Bär	O'weide
Sd 30.4.	8 Uhr	202	Karlshorst	AdW III
So 8.5.	14 Uhr	203	Humboldt	Berl. Bär
		204	O'weide	Karlshorst
		205	AdW III	Pankow
So 15.5.	8 Uhr	206	Karlshorst	Humboldt
		207	Köpenick	AdW III
" "	14 Uhr	208	Pankow	O'weide
So 22.5.	8 Uhr	209	O'weide	Köpenick
		210	AdW III	Berl. Bär
" "	14 Uhr	211	Humboldt	Pankow
So 5.6.	8 Uhr	212	Köpenick	Karlshorst
		213	Berl. Bär	Pankow
" "	14 Uhr	214	Humboldt	AdW III
So 12.6.	8 Uhr	215	Karlshorst	Berl. Bär
		216	Pankow	Köpenick
		217	AdW III	O'weide
So 19.6.	8 Uhr	218	Berl. Bär	Köpenick
		219	Pankow	Karlshorst
		220	O'weide	Humboldt

- 1. Kreisklasse - Damen : Staffel II

Datum	Beginn	Spiel	Platzmannschaft	Gastmannschaft
			1. SG Grün-Weiß B'weg II (A)	5. BSG WBK Berlin III
			2. BSG AdW Berlin II	6. BSG Empor Berlin I (N)
			3. VSG Rahnsdorf	7. BSG Einheit Weißensee IV (N)
			4. BSG Medizin Nordost II	
So 24.4.	8 Uhr	221	WBK	Grün-Weiß
		222	Rahnsdorf	Weißensee
" "	14 Uhr	223	AdW II	Empor Bln
So 8.5.	8 Uhr	224	WBK	AdW II
		225	Rahnsdorf	Empor Bln
" "	14 Uhr	226	Weißensee	Nordost
So 15.5.	8 Uhr	227	Rahnsdorf	WBK
		228	Nordost	Empor Bln
		229	Weißensee	Grün-Weiß

Datum	Beginn	Spiel	Platzmannschaft	Gastmannschaft
So 22.5.	14 Uhr	230	WBK	Nordost
		231	Empor Bln	Grün-Weiß
		232	Weißensee	AdW II
So 5.6.	8 Uhr	233	Rahnsdorf	Grün-Weiß
		234	AdW II	Nordost
		235	WBK	Weißensee
So 12.6.	8 Uhr	236	Rahnsdorf	AdW II
		237	Nordost	Grün-Weiß
		238	Weißensee	Empor Bln
So 19.6.	8 Uhr	239	AdW II	Grün-Weiß
		240	Nordost	Rahnsdorf
		241	Empor Bln	WBK

- Klassen-Mannschaftsmeisterschaft :

So 3.7. 8 Uhr 249 1./I 1./II

- 2. Kreisklasse - Damen : Staffel I

1. BSG Turbine Gas/Wasser (A)	5. SG Grün-Weiß B'weg III	
2. BSG Lok Schöneweide	6. BSG Einheit Steremat II (N)	
3. BSG Narva Berlin III	7. BSG Turbine Bewag III (N)	
4. BSG Einheit Bln-Mitte III		
So 24.4. 8 Uhr	250 Gas/Wasser	Grün-Weiß
	251 Lok Sch'w.	Steremat
	252 Narva	Bewag
So 8.5. 8 Uhr	253 Lok Sch'w.	Grün-Weiß
	254 Bewag	Mitte
" " 14 Uhr	255 Steremat	Narva
Sd 14.5. 8 Uhr	256 Narva	Grün-Weiß
	257 Mitte	Steremat
So 15.5. 8 Uhr	258 Gas/Wasser	Bewag
	259 Gas/Wasser	Narva
	260 Lok Sch'w.	Mitte
So 22.5. 8 Uhr	261 Bewag	Grün-Weiß
	262 Mitte	Grün-Weiß
	263 Steremat	Gas/Wasser
" " 14 Uhr	264 Bewag	Lok Sch'w.
	265 Bewag	Steremat
So 12.6. 8 Uhr	266 Narva	Lok Sch'w.
	267 Mitte	Gas/Wasser
" " 14 Uhr	268 Lok Sch'w.	Gas/Wasser
	269 Mitte	Narva
So 19.6. 8 Uhr	270 Steremat	Grün-Weiß

- 2. Kreisklasse - Damen : Staffel II

1. BSG Adlershof II (A)	5. BSG Motor Alex / N.
2. BSG Elektron 70 (A)	6. BSG Wiss. Karlshorst III
3. BSG Außenhandel Bln III	7. BSG Motor Lichtenberg II
4. BSG Empor Berlin II	8. BSG Medizin Berolina

Datum	Beginn	Spiel	Platzmannschaft	Gastmannschaft
So 24.4.	8 Uhr	271	Adlershof	Alex/N
		272	Elektron	Karlshorst
" "	14 Uhr	273	Empor Bln	Berolina
Sd 30.4.	8 Uhr	274	Motor Licht.	Außenhandel
So 8.5.	8 Uhr	275	Alex/N	Elektron
		276	Karlshorst	Außenhandel
		277	Motor Licht.	Empor Bln
		278	Adlershof	Berolina
Sd 14.5.	14 Uhr	279	Karlshorst	Empor Bln
So 15.5.	8 Uhr	280	Alex/N	Außenhandel
		281	Adlershof	Motor Licht.
" "	14 Uhr	282	Berolina	Elektron
Sd 21.5.	8 Uhr	283	Berolina	Außenhandel
So 22.5.	8 Uhr	284	Alex/N	Empor Bln
		285	Karlshorst	Adlershof
		286	Motor Licht.	Elektron
So 5.6.	8 Uhr	287	Adlershof	Außenhandel
		288	Empor Bln	Elektron
		289	Alex/N	Motor Licht.
" "	14 Uhr	290	Karlshorst	Berolina
So 12.6.	8 Uhr	291	Alex/N	Berolina
		292	Elektron	Außenhandel
		293	Adlershof	Empor Bln
		294	Motor Licht.	Karlshorst
So 19.6.	8 Uhr	295	Adlershof	Elektron
		296	Empor Bln	Außenhandel
" "	14 Uhr	297	Karlshorst	Alex/N
		298	Berolina	Motor Licht.

- Klassen-Mannschaftsmeisterschaft :

So 3.7. 8 Uhr 299 1./II 1./I

Datum Beginn Spiel Platzmannschaft Gastmannschaft

H e r r e n - M a n n s c h a f t e n

- Sonderliga : BSG Medizin Nordost I
HSG Wiss.Humboldt-Uni I

- Verbandsliga : SG Friedrichshagen I
BSG Einheit Pankow I
BSG Einheit Weißensee I

- Stadtliga - Herren

- | | |
|---------------------------------|---------------------------------|
| 1. BSG Rotation Bln-Mitte I (A) | 5. BSG Turbine Bewag I |
| 2. HSG Wiss.Humboldt-Uni II | 6. BSG Einheit Pankow II |
| 3. SG Friedrichshagen II | 7. BSG Einheit Friesen I (N) |
| 4. SG Grün-Weiß B'weg I | 8. BSG Einheit Weißensee II (N) |

So 24.4. 8 Uhr 50 Bewag Humboldt
51 Pankow Fr'hagen
52 Friesen Grün-Weiß

So 8.5. 8 Uhr 53 Rotation Bewag
54 Humboldt Pankow
55 Fr'hagen Friesen
56 Weißensee Grün-Weiß

So 15.5. 8 Uhr 57 Bewag Fr'hagen
58 Pankow Grün-Weiß
59 Rotation Friesen
60 Humboldt Weißensee

Sd 21.5. 14 Uhr 61 Weißensee Rotation

So 22.5. 14 Uhr 62 Rotation Humboldt
63 Fr'hagen Grün-Weiß
64 Pankow Bewag
65 Friesen Weißensee

So 5.6. 8 Uhr 66 Fr'hagen Rotation
67 Humboldt Grün-Weiß
68 Bewag Friesen
69 Weißensee Pankow

So 12.6. 8 Uhr 70 Humboldt Fr'hagen
71 Rotation Grün-Weiß
72 Friesen Pankow
73 Weißensee Bewag

So 19.6. 8 Uhr 74 Bewag Grün-Weiß
75 Pankow Rotation
76 Friesen Humboldt
77 Fr'hagen Weißensee

- 1. Stadtklasse - Herren : Staffel I

- | | |
|---------------------------|---------------------------|
| 1. SG Grün-Weiß B'weg II | 5. BSG Einheit Pankow III |
| 2. HSG Wiss.Karlshorst I | 6. BSG AdW Berlin I (N) |
| 3. BSG Einheit Berl.Bär I | 7. BSG WBK Berlin I (N) |
| 4. BSG Motor Wildau II | |

Sd 23.4. 14 Uhr 300 Pankow Grün-Weiß
301 Karlshorst AdW
302 Berl.Bär WBK

Datum Beginn Spiel Platzmannschaft Gastmannschaft

Sd 30.4. 14 Uhr 303 Berl.Bär Pankow
304 Wildau II AdW
305 WBK Grün-Weiß

Sd 7.5. 8 Uhr 306 AdW Berl.Bär
" " 14 Uhr 307 Pankow Karlshorst
308 Wildau II WBK

Sd 14.5. 14 Uhr 309 Pankow Wildau II
310 AdW Grün-Weiß
311 WBK Karlshorst

Sd 4.6. 8 Uhr 312 Berl.Bär Grün-Weiß
313 Karlshorst Wildau II
314 WBK Pankow

Sd 11.6. 8 Uhr 315 AdW Pankow
" " 14 Uhr 316 Wildau II Grün-Weiß
317 Berl.Bär Karlshorst

Sd 18.6. 14 Uhr 318 Karlshorst Grün-Weiß
319 Wildau II Berl.Bär
320 AdW Pankow

- 1. Stadtklasse - Herren : Staffel II

- | | |
|--------------------------------|--------------------------------|
| 1. BSG Einheit Bln-Mitte I (A) | 5. BSG Narva Berlin I |
| 2. SG Friedrichshagen III | 6. BSG Turbine Bewag II |
| 3. BSG Medizin Buch I | 7. BSG Motor Lichtenberg I (N) |
| 4. TSG Oberschöneweide I | |

Sd 23.4. 14 Uhr 321 Mitte Narva
322 Fr'hagen Bewag
323 Buch Motor Licht.

Sd 30.4. 14 Uhr 324 Narva Fr'hagen
325 Bewag Buch
326 Motor Licht. O'weide

Sd 7.5. 14 Uhr 327 Buch Narva
328 O'weide Bewag
329 Mitte Motor Licht.

Sd 14.5. 14 Uhr 330 Narva O'weide
331 Bewag Mitte
332 Motor Licht. Fr'hagen

Sd 4.6. 14 Uhr 333 Mitte Buch
334 Fr'hagen O'weide
335 Narva Motor Licht.

Sd 11.6. 14 Uhr 336 Buch Fr'hagen
337 O'weide Mitte
338 Motor Licht. Bewag

Sd 18.6. 8 Uhr 339 Fr'hagen Mitte
340 O'weide Buch
341 Bewag Narva

- 1. Stadtklasse - Herren : Staffel III

- | | |
|------------------------------|------------------------------|
| 1. BSG Lok Schöneweide I (A) | 5. HSG Wiss.Humboldt-Uni III |
| 2. BSG Motor Wildau I | 6. BSG Empor Pankow I (N) |
| 3. BSG Bergmann-Borsig I | 7. BSG Chemie Grünau I (N) |
| 4. BSG Rotation Bln-Mitte II | |

Datum	Beginn	Spiel	Platzmannschaft	Gastmannschaft
Sd 23.4.	14 Uhr	342	Lok Sch'w.	Humboldt
		343	Wildau I	Empor Pkw
		344	B-Borsig	Grünau
Sd 30.4.	8 Uhr	345	Humboldt	Wildau I
		346	Empor Pkw	B-Borsig
		347	Grünau	Rotation
Sd 7.5.	14 Uhr	348	B-Borsig	Humboldt
		349	Rotation	Empor Pkw
		350	Lok Sch'w.	Grünau
Sd 14.5.	14 Uhr	351	Humboldt	Rotation
		352	Empor Pkw	Lok Sch'w.
		353	Grünau	Wildau I
Sd 4.6.	14 Uhr	354	Lok Sch'w.	B-Borsig
		355	Wildau I	Rotation
		356	Humboldt	Grünau
Sd 11.6.	14 Uhr	357	B-Borsig	Wildau I
		358	Rotation	Lok Sch'w.
		359	Grünau	Empor Pkw
So 19.6.	8 Uhr	360	Wildau I	Lok Sch'w.
		361	B-Borsig	Rotation
		362	Empor Pkw	Humboldt

- Klassen-Mannschaftsmeisterschaft :

Sd 2.7.	14 Uhr	390	1./I	1./II
So 3.7.	14 Uhr	391	1./III	1./I
Sd 9.7.	14 Uhr	392	1./II	1./III

- 2. Stadtklasse - Herren : Staffel I

1. BSG Motor Alex/N. I (A)	5. BSG WBK Berlin II			
2. SG Friedrichshagen IV	6. TSG Oberschöneweide (Jgd)			
3. BSG EAW Treptow I	7. BSG Narva Berlin III (N)			
4. BSG Lok Schöneweide II	8. HSG Wiss. Humboldt-Uni IV (N)			
Sd 23.4.	14 Uhr	400	Alex/N I	Lok Sch'w.
		401	Fr'hagen IV	O'weide Jgd
		402	Treptow I	Narva III
		403	WBK	Humboldt
Sd 30.4.	8 Uhr	404	Narva III	WBK
" "	14 Uhr	405	Lok Sch'w.	Fr'hagen IV
		406	O'weide Jgd	Treptow I
		407	Humboldt	Alex/N I
Sd 7.5.	8 Uhr	408	Treptow I	Lok Sch'w.
		409	WBK	O'weide Jgd
		410	Fr'hagen	Humboldt
" "	14 Uhr	411	Alex/N I	Narva III
Sd 14.5.	14 Uhr	412	Lok Sch'w.	WBK
		413	O'weide Jgd	Alex/N I
		414	Narva III	Fr'hagen IV
		415	Humboldt	Treptow I

Datum	Beginn	Spiel	Platzmannschaft	Gastmannschaft
Sd 4.6.	8 Uhr	416	Lok Sch'w.	Narva III
		417	Fr'hagen IV	WBK
" "	14 Uhr	418	Alex/N I	Treptow I
		419	Humboldt	O'weide Jgd
Sd 11.6.	14 Uhr	420.	Treptow I	Fr'hagen IV
		421	Alex/N I	WBK
		422	Narva III	O'weide Jgd
		423	Humboldt	Lok Sch'w.
Sd 18.6.	14 Uhr	424	Fr'hagen IV	Alex/N I
		425	WBK	Treptow I
		426	O'weide Jgd	Lok Sch'w.
		427	Narva III	Humboldt

- 2. Stadtklasse - Herren : Staffel II

1. BSG Adlershof I (A)	5. BSG Einheit Bln-Mitte II			
2. BSG Stahl Schöneweide I	6. BSG Mot/Med Köpenick I			
3. BSG Einheit Friesen II	7. BSG Narva Berlin II (N)			
4. BSG Medizin Nordost III	8. BSG Motor Alex / N. II (N)			
Sd 23.4.	14 Uhr	428	Adlershof	Mitte
		429	Stahl Sch'w.	Köpenick I
		430	Friesen	Narva II
		431	Nordost III	Alex/N II
Sd 30.4.	8 Uhr	432	Mitte	Stahl Sch'w.
		433	Köpenick I	Friesen
		434	Narva II	Nordost III
		435	Alex/N II	Adlershof
Sd 7.5.	14 Uhr	436	Friesen	Mitte
		437	Köpenick I	Nordost III
		438	Adlershof	Narva II
		439	Stahl Sch'w.	Alex/N II
Sd 14.5.	14 Uhr	440	Mitte	Nordost III
		441	Adlershof	Köpenick I
		442	Stahl Sch'w.	Narva II
		443	Alex/N II	Friesen
Sd 4.6.	14 Uhr	444	Adlershof	Friesen
		445	Nordost III	Stahl Sch'w.
		446	Narva II	Mitte
		447	Köpenick I	Alex/N II
Sd 11.6.	8 Uhr	448	Friesen	Stahl Sch'w.
		449	Nordost III	Adlershof
		450	Narva II	Köpenick I
		451	Mitte	Alex/N II
Sd 18.6.	14 Uhr	452	Stahl Sch'w.	Adlershof
		453	Friesen	Nordost III
		454	Köpenick I	Mitte
		455	Alex/N II	Narva II

- 2. Stadtklasse - Herren : Staffel III

1. BSG Medizin Nordost II (A)	5. SG Grün-WeiB B'weg III
2. BSG Bergmann-Borsig II	6. BSG Mot/Med Köpenick II (N)
3. BSG AdW Berlin II	7. SG Friedrichshagen V (N)
4. TSG Oberschöneweide II	8. BSG EAW Treptow II (N)

Datum	Beginn	Spiel	Platzmannschaft	Gastmannschaft
Sd 23.4.	8 Uhr	456	B-Borsig	Köpenick II
" "	14 Uhr	457	Nordost II	Grün-Weiß
		458	AdW	Fr'hagen V
		459	O'weide II	Treptow II
Sd 30.4.	14 Uhr	460	B-Borsig	Grün-Weiß
		461	Köpenick II	AdW
		462	Fr'hagen V	O'weide II
		463	Treptow II	Nordost II
So 8.5.	8 Uhr	464	AdW	Grün-Weiß
		465	O'weide II	Köpenick II
		466	Nordost II	Fr'hagen V
		467	B-Borsig	Treptow II
Sd 14.5.	8 Uhr	468	O'weide II	Grün-Weiß
" "	14 Uhr	469	Köpenick II	Nordost II
		470	Fr'hagen V	B-Borsig
		471	Treptow II	AdW
Sd 4.6.	8 Uhr	472	Köpenick II	Treptow II
		473	Nordost II	AdW
		474	B-Borsig	O'weide II
" "	14 Uhr	475	Fr'hagen V	Grün-Weiß
So 12.6.	14 Uhr	476	AdW	B-Borsig
		477	O'weide II	Nordost II
		478	Fr'hagen V	Köpenick II
		479	Treptow II	Grün-Weiß
Sd 18.6.	8 Uhr	480	B-Borsig	Nordost II
		481	AdW	O'weide II
		482	Köpenick II	Grün-Weiß
		483	Treptow II	Fr'hagen V

- Klassen-Mannschaftsmeisterschaft :

Sd 2.7.	14 Uhr	490	1./III	1./I
So 3.7.	14 Uhr	491	1./II	1./III
Sd 9.7.	14 Uhr	492	1./I	1./II

- 1.Kreisklasse - Herren : Staffel I

1. BSG Rotation Bln-Mitte III (A)	5. BSG WBK Berlin IV			
2. VSG Rahnsdorf I	6. HSG Wiss.Humboldt-Uni V (N)			
3. BSG Einheit Weißensee III	7. BSG Turbine Bewag III (N)			
4. BSG Chemie Erkner I	8. BSG Einheit Bln-Mitte III			
So 24.4.	8 Uhr	500	Rotation	WBK IV
		501	Rahnsdorf	Humboldt
		502	Weißensee	Bewag III
		503	Erkner	Mitte
Sd 30.4.	8 Uhr	504	WBK IV	Rahnsdorf
		505	Weißensee	Humboldt
		506	Bewag III	Erkner
		507	Mitte	Rotation

Datum	Beginn	Spiel	Platzmannschaft	Gastmannschaft
Sd 7.5.	8 Uhr	508	Weißensee	WBK IV
		509	Erkner	Humboldt
		510	Rotation	Bewag III
		511	Rahnsdorf	Mitte
Sd 14.5.	8 Uhr	512	WBK IV	Erkner
		513	Humboldt	Rotation
		514	Bewag III	Rahnsdorf
		515	Mitte	Weißensee
Sd 4.6.	8 Uhr	516	Rotation	Weißensee
		517	Rahnsdorf	Erkner
		518	WBK IV	Bewag III
		519	Humboldt	Mitte
Sd 11.6.	8 Uhr	520	Weißensee	Rahnsdorf
		521	Erkner	Rotation
		522	Bewag III	Humboldt
		523	Mitte	WBK IV
Sd 18.6.	8 Uhr	524	Rahnsdorf	Rotation
		525	Erkner	Weißensee
		526	Humboldt	WBK IV
		527	Mitte	Bewag III

- 1.Kreisklasse - Herren : Staffel II

1. BSG Motor Wildau III (A)	5. BSG Außenhandel Berlin I			
2. BSG Adlershof II (A)	6. BSG Lok Schönevide III			
3. TSG Oberschönevide III	7. BSG Medizin Buch II (N)			
4. HSG Wiss.Karlshorst II	8. BSG Turbine Bewag IV (N)			
So 24.4.	8 Uhr	528	Wildau	Außenhandel
		529	Adlershof	Lok Sch'w.
		530	O'weide	Buch
" "	14 Uhr	531	Karlshorst	Bewag IV
Sd 30.4.	8 Uhr	532	Adlershof	Außenhandel
		533	Lok Sch'w.	O'weide
		534	Buch	Karlshorst
		535	Bewag IV	Wildau
Sd 7.5.	8 Uhr	536	O'weide	Außenhandel
		537	Karlshorst	Lok Sch'w.
		538	Wildau	Buch
		539	Adlershof	Bewag IV
Sd 14.5.	8 Uhr	540	Karlshorst	Außenhandel
		541	Lok Sch'w.	Wildau
		542	Buch	Adlershof
		543	Bewag IV	O'weide
Sd 4.6.	8 Uhr	544	Wildau	O'weide
		545	Adlershof	Karlshorst
		546	Buch	Außenhandel
		547	Lok Sch'w.	Bewag IV
Sd 11.6.	8 Uhr	548	O'weide	Adlershof
		549	Karlshorst	Wildau
		550	Buch	Lok Sch'w.
		551	Bewag IV	Außenhandel

Datum	Beginn	Spiel	Platzmannschaft	Gastmannschaft
Sd 18.6.	8 Uhr	552	Adlershof	Wildau
		553	Karlshorst	O'weide
		554	Lok Sch'w.	Außenhandel
		555	Bewag IV	Buch

- 1. Kreisklasse - Herren : Staffel III

- | | |
|---------------------------------|-------------------------------|
| 1. BSG Einheit Berl. Bär II (A) | 5. BSG WBK Berlin III |
| 2. BSG Stahl Schöneweide II (A) | 6. BSG Einheit Steremat I (N) |
| 3. BSG Einheit Pankow IV | 7. SG Friedrichshagen VI (N) |
| 4. BSG AdW Berlin III | 8. SG Grün-Weiß B'weg IV (N) |

So 24.4.	8 Uhr	556	Berl. Bär	WBK III	4:5
		557	Stahl Sch'w.	Steremat	
		558	AdW	Grün-Weiß	
" "	14 Uhr	559	Fr'hagen	Pankow	
X Sd 30.4.	8 Uhr	560	WBK III	Stahl Sch'w.	5:4
		561	Steremat	Pankow	
		562	Fr'hagen	AdW	
		563	Berl. Bär	Grün-Weiß	
Sd 7.5.	8 Uhr	564	Pankow	WBK III	7:7
		565	AdW	Steremat	
		566	Berl. Bär	Fr'hagen	
		567	Stahl Sch'w.	Grün-Weiß	
X Sd 14.5.	8 Uhr	568	WBK III	AdW	8:1
		569	Steremat	Berl. Bär	
		570	Fr'hagen	Stahl Sch'w.	
		571	Pankow	Grün-Weiß	
Sd 4.6.	8 Uhr	572	Berl. Bär	Pankow	
		573	Stahl Sch'w.	AdW	
		574	Steremat	Grün-Weiß	
X " "	14 Uhr	575	WBK III	Fr'hagen	
Sd 11.6.	8 Uhr	576	Pankow	Stahl Sch'w.	
		577	AdW	Berl. Bär	
		578	Fr'hagen	Steremat	
		579	WBK III	Grün-Weiß	
X Sd 18.6.	8 Uhr	580	Stahl Sch'w.	Berl. Bär	
		581	Pankow	AdW	
		582	Steremat	WBK III	
		583	Fr'hagen	Grün-Weiß	

- Klassen-Mannschaftsmeisterschaft :

Sd 2.7.	14 Uhr	590	1./I	1./III
So 3.7.	14 Uhr	591	1./III	1./II
Sd 9.7.	14 Uhr	592	1./II	1./I

- 2. Kreisklasse - Herren : Staffel I

- | | |
|---------------------------------|----------------------------------|
| 1. BSG Motor Alex/N. III (A) | 5. BSG Medizin Lichtenberg I |
| 2. BSG Turbine Gas/Wasser I (A) | 6. BSG Außenhandel Berlin II (N) |
| 3. BSG Empor Pankow II | 7. BSG EAW Treptow III (N) |
| 4. BSG Einheit Pankow V | 8. TSG Oberschöneweide IV (N) |

Datum	Beginn	Spiel	Platzmannschaft	Gastmannschaft
Sd 23.4.	8 Uhr	600	Alex/N	Medizin Licht.
		601	Gas/Wasser	Außenhandel
		602	Empor Pkw	Treptow III
		603	Pankow V	O'weide
Sd 30.4.	8 Uhr	604	Medizin Licht.	Gas/Wasser
		605	Treptow III	Pankow V
		606	O'weide	Alex/N
" "	14 Uhr	607	Empor Pkw	Außenhandel
Sd 7.5.	8 Uhr	608	Empor Pkw	Medizin Licht.
		609	Pankow V	Außenhandel
		610	Alex/N	Treptow III
		611	Gas/Wasser	O'weide
Sd 14.5.	8 Uhr	612	Medizin Licht.	Pankow V
		613	Alex/N	Außenhandel
		614	Treptow III	Gas/Wasser
		615	Empor Pkw	O'weide
Sd 4.6.	8 Uhr	616	Alex/N	Empor Pkw
		617	Gas/Wasser	Pankow V
		618	Medizin Licht.	Treptow III
So 5.6.	8 Uhr	619	O'weide	Außenhandel
Sd 11.6.	8 Uhr	620	Empor Pkw	Gas/Wasser
		621	Pankow V	Alex/N
		622	Treptow III	Außenhandel
		623	Medizin Licht.	O'weide
Sd 18.6.	8 Uhr	624	Gas/Wasser	Alex/N
		625	Pankow V	Empor Pkw
		626	Medizin Licht.	Außenhandel
" "	14 Uhr	627	Treptow III	O'weide

- 2. Kreisklasse - Herren : Staffel II

1. BSG Narva Berlin IV (A)	5. BSG WBK Berlin V			
2. BSG Einheit Friesen III (A)	6. BSG Berl. Brauereien I (N)			
3. BSG Stahl Schöneweide III	7. BSG Einheit Pankow VI (N)			
4. BSG Einheit Berl. Bär III	8. BSG EAW Treptow IV (N)			
Sd 23.4.	8 Uhr	628	Narva	WBK
		629	Friesen	Brauerei
		630	Stahl Sch'w.	Pankow VI
		631	Berl. Bär	Treptow IV
Sd 30.4.	8 Uhr	632	Friesen	WBK
		633	Brauerei	Stahl Sch'w.
		634	Pankow VI	Berl. Bär
Sd 7.5.	8 Uhr	635	Berl. Bär	Brauerei
		636	Narva	Pankow VI
		637	Friesen	Treptow IV
" "	14 Uhr	638	Stahl Sch'w.	WBK
Sd 14.5.	8 Uhr	639	Brauerei	Narva
		640	Pankow VI	Friesen
So 15.5.	8 Uhr	641	WBK	Berl. Bär
		642	Treptow IV	Stahl Sch'w.

Ablauf der Satz-Abbruch-Regel nach dem Tie-Break-System

Das Tie-Break-System findet in allen Sätzen eines Wettkampfes dann Anwendung, wenn der Spielstand eines Satzes 6:6 erreicht hat.

Für das Einzelspiel ist folgender Ablauf vorgeschrieben :

- Der Spieler, der nach dem Spielstand von 6:6 an der Reihe ist, aufzuschlagen, beginnt mit dem Aufschlag für den ersten Wertungspunkt. Dieser erste Aufschlag ist von der linken Spielfeldseite auszuführen.
- Für den zweiten und dritten Wertungspunkt übernimmt dann der Gegenspieler den Aufschlag, zuerst von rechts und dann von links.
- Danach schlägt jeder Spieler abwechselnd - immer zuerst von rechts und dann von links - für zwei aufeinanderfolgende Wertungspunkte auf, bis der Gewinner des Abbruchspieles und damit des Satzes feststeht.
- Jeweils nach 6 (sechs) Wertungspunkten wechseln die Spieler die Platzseiten. Wird nach dem Abbruchspiel ein weiterer Satz gespielt, so werden die Platzseiten erneut gewechselt.
- Gezählt wird im Tie-Break nach der numerischen Zahlenreihenfolge, dabei sollte der führende Spieler namentlich genannt werden.

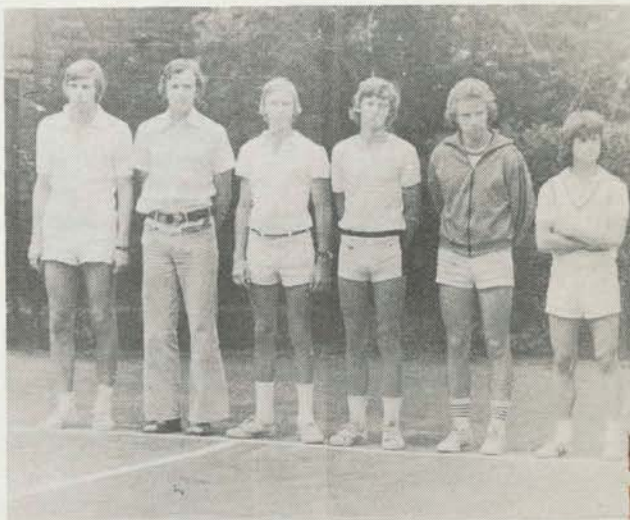

- Die Medaillengewinner der Berliner -

Für das Doppelspiel gilt die Verfahrensweise wie im Einzelspiel, d.h. der Spieler, der nach dem Spielstand von 6:6 an der Reihe ist, aufzuschlagen, beginnt mit dem ersten Aufschlag. Danach übernimmt jeder Spieler in der gleichen Reihenfolge wie bisher in diesem Satz abwechselnd nacheinander für zwei Wertungspunkte seine beiden Aufschläge, bis die Gewinner des Abbruchspieles und damit des Satzes feststehen.

Gewinner des Abbruchspieles und damit des Satzes ist der Spieler bzw. das Paar, der (das) zuerst sieben Wertungspunkte erkämpft hat, vorausgesetzt, daß er (es) mit einem Vorsprung von mindestens zwei Wertungspunkten führt. Trifft das nicht zu, so ist das Abbruchspiel solange weiterzuführen, bis ein Zwei-Punkte-Vorsprung erkämpft ist.

Bei Fortführung des Wettkampfes ist zu beachten, daß der Aufschläger im ersten Spiel des neuen Satzes stets der Rückschläger beim ersten Wertungspunkt des Abbruchspieles im Satz vorher sein muß.

Weitere Hinweise über "Tie-Break" sind in "Tennis" Heft 2/1976 (Seite 7) bzw. in "Satzung - Wettspielordnung - Rechtsordnung - Internationale Tennisregeln" (S. 37-39 Ausgabe 1976) zu finden.

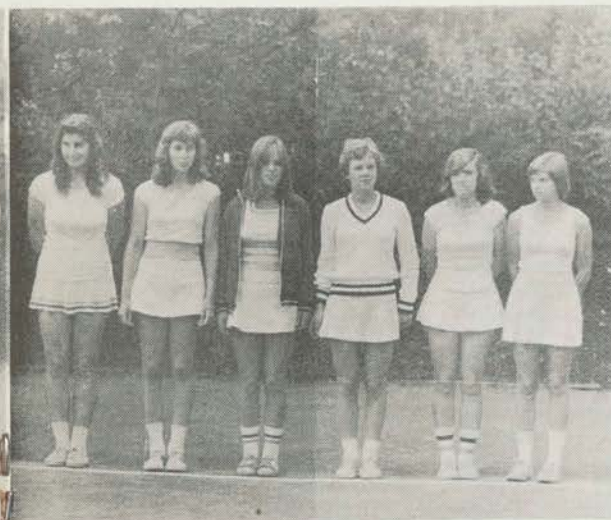

- Jugend-Bezirks-Spartakiade 1976

Datum	Beginn	Spiel	Platzmannschaft	Gastmannschaft
Sd 4.6.	8 Uhr	643 644 645	Narva Friesen Brauerei	Stahl Sch'w. Berl.Bär Treptow IV
So 5.6.	8 Uhr	646	Treptow IV	Narva
So 5.6.	14 Uhr	647	WBK	Pankow VI
Sd 11.6.	8 Uhr	648 649	Stahl Sch'w. Berl.Bär	Friesen Narva
" "	14 Uhr	650	Pankow VI	Brauerei
So 12.6.	8 Uhr	651	Treptow IV	WBK
Sd 18.6.	8 Uhr	652 653 654	Friesen Berl.Bär WBK	Narva Stahl Sch'w. Brauerei
" "	14 Uhr	655	Pankow VI	Treptow IV
<u>- 2.Kreisklasse - Herren : Staffel III</u>				
1.	BSG Chemie Grünau II (A)	5.	BSG Mot/Med Köpenick III	
2.	BSG Adlershof III (A)	6.	BSG Rotation Bln-Mitte IV	
3.	BSG Motor Lichtenberg II	7.	BSG Elektron 70 I (N)	
4.	VSG Rahnsdorf II	8.	SG Friedrichshagen VII (N)	
Sd 23.4.	8 Uhr	656 657 658 659	Grünau Adlershof Motor Licht. Rahnsdorf	Köpenick Rotation Elektron Fr'hagen
Sd 30.4.	8 Uhr	660 661 662	Köpenick Rotation Fr'hagen	Adlershof Motor Licht. Grünau
" "	14 Uhr	663	Elektron	Rahnsdorf
Sd 7.5.	8 Uhr	664 665 666 667	Motor Licht. Rahnsdorf Grünau Adlershof	Köpenick Rotation Elektron Fr'hagen
Sd 14.5.	8 Uhr	668 669 670	Köpenick Rotation Fr'hagen	Rahnsdorf Grünau Motor Licht.
" "	14 Uhr	671	Elektron	Adlershof
Sd 4.6.	8 Uhr	672 673 674 675	Grünau Adlershof Köpenick Rotation	Motor Licht. Rahnsdorf Elektron Fr'hagen
Sd 11.6.	8 Uhr	676 677 678	Motor Licht. Rahnsdorf Elektron	Adlershof Grünau Rotation
" "	14 Uhr	679	Fr'hagen	Köpenick
Sd 18.6.	8 Uhr	680 681 682	Adlershof Rahnsdorf Rotation	Grünau Motor Licht. Köpenick
" "	14 Uhr	683	Fr'hagen	Elektron

Datum	Beginn	Spiel	Platzmannschaft	Gastmannschaft
<u>- Klassen-Mannschaftsmeisterschaft :</u>				
Sd 2.7.	14 Uhr	690	1./II	1./III
So 3.7.	14 Uhr	691	1./I	1./II
Sd 9.7.	14 Uhr	692	1./III	1./I
<u>- 3.Kreisklasse - Herren : Staffel I</u>				
1.	BSG AdW Berlin IV (A)	5.	BSG Turbine Bewag V	
2.	HSG Wiss.Karlshorst III	6.	BSG Einheit Steremat III (N)	
3.	HSG Wiss.Humboldt-Uni VI	7.	BSG Einheit Friesen V (N)	
4.	BSG Außenhandel Berlin III	8.	BSG Medizin Lichtenberg II	
Sd 23.4.	8 Uhr	700 701 702 703	AdW Karlshorst III Humboldt Medizin Licht.	Außenhandel Steremat III Friesen V Bewag
Sd 30.4.	8 Uhr	704 705	Humboldt AdW	Bewag Steremat III
" "	14 Uhr	706 707	Medizin Licht. Karlshorst III	Friesen V Außenhandel
Sd 7.5.	8 Uhr	708 709 710	Bewag Steremat III Medizin Licht.	Karlshorst III Humboldt Außenhandel
" "	14 Uhr	711	Friesen V	AdW
Sd 14.5.	8 Uhr	712 713	Humboldt Friesen V	Außenhandel Karlshorst III
" "	14 Uhr	714 715	Bewag Steremat III	AdW Medizin Licht.
Sd 4.6.	8 Uhr	716 717	AdW Bewag	Karlshorst III Friesen V
" "	14 Uhr	718 719	Medizin Licht. Steremat III	Humboldt Außenhandel
Sd 11.6.	8 Uhr	720	Humboldt	AdW
" "	14 Uhr	721 722	Steremat III Friesen V	Bewag Außenhandel
So 12.6.	14 Uhr	723	Karlshorst III	Medizin Licht.
Sd 18.6.	14 Uhr	724 725 726 727	Medizin Licht. Humboldt Bewag Steremat III	AdW Karlshorst III Außenhandel Friesen V
<u>- 3.Kreisklasse - Herren : Staffel II</u>				
1.	SG Grün-Weiß B'weg V (A)	5.	BSG Einheit Friesen IV	
2.	BSG Turb. Gas/Wasser II (A)	6.	BSG Bergmann-Borsig IV (N)	
3.	BSG Mot/Med Köpenick V	7.	BSG Elektron 70 II (N)	
4.	BSG Narva Berlin V	8.	BSG Einheit Weißensee IV (N)	
Sd 23.4.	8 Uhr	728 729	Köpenick V Narva	Elektron Weißensee
" "	14 Uhr	730	Gas/Wasser	Friesen IV

Datum	Beginn	Spiel	Platzmannschaft	Gastmannschaft
So 24.4.	14 Uhr	731	B-Borsig IV	Grün-Weiß V
Sd 30.4.	8 Uhr	732 733	B-Borsig IV Gas/Wasser	Narva Weißensee
" "	14 Uhr	734	Friesen IV	Grün-Weiß V
Sd 7.5.	8 Uhr	735 736	Elektron B-Borsig IV	Narva Köpenick V
" "	14 Uhr	737	Weißensee	Grün-Weiß V
Sd 14.5.	8 Uhr	738 739	Gas/Wasser Weißensee	B-Borsig IV Köpenick V
" "	14 Uhr	740	Friesen IV	Narva
Sd 15.5.	8 Uhr	741	Elektron	Grün-Weiß V
Sd 21.5.	8 Uhr	742 743	Köpenick V Gas/Wasser	Friesen IV Elektron
So 5.6.	8 Uhr	744	Friesen IV	Elektron
" "	14 Uhr	745 746 747	Weißensee Köpenick V Narva	B-Borsig IV Gas/Wasser Grün-Weiß V
Sd 11.6.	8 Uhr	748	Weißensee	Elektron
So 12.6.	8 Uhr	749 750 751	Gas/Wasser Narva B-Borsig IV	Grün-Weiß V Köpenick V Friesen IV
Sd 18.6.	8 Uhr	752 753 754	Köpenick V Narva B-Borsig IV	Grün-Weiß V Gas/Wasser Elektron
" "	14 Uhr	755	Friesen IV	Weißensee

- 3. Kreisklasse - Herren : Staffel III

1. BSG Mot/Med Köpenick IV (A)	5. SG Friedrichshagen VIII
2. BSG Bergmann-Borsig III (A)	6. BSG Einheit Steremat II
3. HSG Wiss. Karlshorst IV	7. BSG Chemie Erkner II (N)
4. BSG Einheit Berl. Bär IV	8. SG Grün-Weiß B'weg VI (N)

Sd 23.4.	8 Uhr	756 757 758 759	Köpenick IV B-Borsig III Erkner Berl. Bär	Fr'hagen Steremat II Karlshorst IV Grün-Weiß VI
Sd 7.5.	8 Uhr	760 761	Fr'hagen Köpenick IV	B-Borsig III Grün-Weiß VI
" "	14 Uhr	762 763	Steremat II Erkner	Karlshorst IV Berl. Bär
So 15.5.	8 Uhr	764 765	Steremat II Erkner	Köpenick IV B-Borsig III
" "	14 Uhr	766 767	Fr'hagen Karlshorst IV	Berl. Bär Grün-Weiß VI
Sd 21.5.	8 Uhr	768	Fr'hagen	Erkner
So 22.5.	8 Uhr	769 770 771	Köpenick IV B-Borsig III Steremat II	Karlshorst IV Berl. Bär Grün-Weiß VI

Datum	Beginn	Spiel	Platzmannschaft	Gastmannschaft
Sd 4.6.	8 Uhr	772	Erkner	Steremat II
" "	14 Uhr	773	Berl. Bär	Köpenick IV
So 5.6.	8 Uhr	774	Fr'hagen	Grün-Weiß VI
" "	14 Uhr	775	Karlshorst IV	B-Borsig III
Sd 11.6.	8 Uhr	776 777	B-Borsig III Berl. Bär	Köpenick IV Karlshorst IV
So 12.6.	8 Uhr	778 779	Steremat II Erkner	Fr'hagen Grün-Weiß VI
So 19.6.	8 Uhr	780 781 782 783	Karlshorst IV Berl. Bär Köpenick IV B-Borsig III	Fr'hagen Steremat II Erkner Grün-Weiß VI

- Klassen-Mannschaftsmeisterschaft :

Sd 2.7.	14 Uhr	790	1./II	1./III
So 3.7.	14 Uhr	791	1./I	1./II
Sd 9.7.	14 Uhr	792	1./III	1./I

- 4. Kreisklasse - Herren : Staffel I

1. BSG Medizin Nordost IV (A)	5. BSG Medizin Buch III (N)
2. BSG Medizin Berolina	6. BSG Empor Berlin (N)
3. BSG Empor Pankow III	7. HSG Wiss. Humboldt-Uni VII (N)
4. BSG Berl. Brauereien II (N)	

So 24.4.	8 Uhr	800 801	Nordost Empor Pkw	Buch Humboldt
" "	14 Uhr	802	Berolina	Empor Bln
Sd 7.5.	8 Uhr	803 804	Buch Humboldt	Berolina Brauerei
So 8.5.	8 Uhr	805	Empor Bln	Empor Pkw
Sd 14.5.	8 Uhr	806	Nordost	Humboldt
So 15.5.	8 Uhr	807	Empor Pkw	Buch
Sd 21.5.	8 Uhr	808	Empor Bln	Brauerei
So 22.5.	8 Uhr	809 810	Nordost Empor Pkw	Empor Bln Humboldt
" "	14 Uhr	811	Buch	Brauerei
Sd 4.6.	8 Uhr	812 813	Berolina Humboldt	Brauerei Buch
So 5.6.	8 Uhr	814	Nordost	Empor Pkw
Sd 11.6.	14 Uhr	815 816	Empor Pkw Brauerei	Berolina Nordost
So 12.6.	8 Uhr	817	Humboldt	Empor Bln
Sd 18.6.	8 Uhr	818 819 820	Berolina Brauerei Buch	Nordost Empor Pkw Empor Bln

Datum Beginn Spiel Platzmannschaft Gastmannschaft

- 4. Kreisklasse - Herren : Staffel II

- | | |
|---------------------------|-----------------------------|
| 1. BSG Adlershof IV (A) | 4. BSG Lok Schöneeweide V |
| 2. SG Grün-Weiß B'weg VII | 5. BSG AdW Berlin V |
| 3. BSG Narva Berlin VI | 6. BSG Turbine Bewag VI (N) |

So 24.4.	14 Uhr	821	Bewag	Narva
Sd 30.4.	8 Uhr	822	Lok Sch'w. V	Grün-Weiß
		823	AdW	Adlershof
Sd 7.5.	8 Uhr	824	Lok Sch'w. V	Adlershof
		825	Narva	AdW
" "	14 Uhr	826	Bewag	Grün-Weiß
Sd 14.5.	8 Uhr	827	Narva	Grün-Weiß
So 15.5.	8 Uhr	828	Lok Sch'w. V	AdW
" "	14 Uhr	829	Bewag	Adlershof
So 5.6.	8 Uhr	830	Adlershof	Narva
		831	AdW	Grün-Weiß
" "	14 Uhr	832	Bewag	Lok Sch-w. V
Sd 11.6.	8 Uhr	833	Adlershof	Grün-Weiß
		834	Narva	Lok Sch'w. V
So 12.6.	8 Uhr	835	AdW	Bewag

- 4. Kreisklasse - Herren : Staffel III

- | | |
|------------------------------|-----------------------------------|
| 1. VSG Rahnsdorf III (A) | 5. SG Friedrichshagen IX (N) |
| 2. BSG Motor Lichtenberg III | 6. BSG Kabelwerk Oberspree II (N) |
| 3. BSG Rotation Bln-Mitte V | 7. BSG Rotation Bln-Mitte VI (N) |
| 4. BSG Kabelwerk Oberspree I | |

Sd 30.4.	8 Uhr	836	Rahnsdorf	Fr'hagen
" "	14 Uhr	837	Oberspree II	Motor Licht.
		838	Rotation V	Rotation VI
So 8.5.	8 Uhr	839	Oberspree I	Rotation VI
" "	14 Uhr	840	Fr'hagen	Motor Licht.
		841	Oberspree II	Rotation V
Sd 14.5.	8 Uhr	842	Rotation V	Fr'hagen
		843	Oberspree I	Oberspree II
		844	Rahnsdorf	Rotation VI
Sd 21.5.	8 Uhr	845	Rotation VI	Motor Licht.
So 22.5.	8 Uhr	846	Fr'hagen	Oberspree I
		847	Oberspree II	Rahnsdorf
Sd 4.6.	8 Uhr	848	Rahnsdorf	Rotation V
		849	Oberspree I	Motor Licht.
" "	14 Uhr	850	Rotation VI	Fr'hagen
Sd 11.6.	8 Uhr	851	Rotation V	Motor Licht.
		852	Oberspree I	Rahnsdorf
		853	Rotation VI	Oberspree II

Datum Beginn Spiel Platzmannschaft Gastmannschaft

Sd 18.6.	8 Uhr	854	Motor Licht.	Rahnsdorf
		855	Oberspree II	Fr'hagen
" "	14 Uhr	856	Oberspree I	Rotation V

- 4. Kreisklasse - Herren : Staffel IV

- | | |
|---------------------------------|--------------------------------|
| 1. BSG Einheit Bln-Mitte IV (A) | 4. BSG Turbine Gas/Wasser III |
| 2. BSG Lok Schöneeweide IV (A) | 5. BSG Einheit Friesen VI (N) |
| 3. HSG Wiss. Karlshorst V | 6. HSG Wiss. Karlshorst VI (N) |

Sd 24.4.	14 Uhr	857	Mitte	Gas/Wasser
		858	Lok Sch'w. IV	Karlshorst VI
So 8.5.	14 Uhr	859	Gas/Wasser	Lok Sch'w. IV
		860	Friesen	Mitte
		861	Karlshorst V	Karlshorst VI
Sd 14.5.	8 Uhr	862	Mitte	Karlshorst VI
So 15.5.	14 Uhr	863	Lok Sch'w. IV	Karlshorst V
		864	Gas/Wasser	Friesen
Sd 21.5.	8 Uhr	865	Friesen	Karlshorst V
Sd 4.6.	8 Uhr	866	Mitte	Karlshorst V
" "	14 Uhr	867	Karlshorst VI	Gas/Wasser
So 5.6.	8 Uhr	868	Lok Sch'w. IV	Friesen
Sd 11.6.	8 Uhr	869	Lok Sch'w. IV	Mitte
" "	14 Uhr	870	Gas/Wasser	Karlshorst V
		871	Friesen	Karlshorst VI

- Klassen-Mannschaftsmeisterschaft :

Sd 2.7.	8 Uhr	880	1./I	1./IV
		881	1./II	1./III
So 3.7.	14 Uhr	882	1./III	1./I
		883	1./IV	1./II
Sd 9.7.	8 Uhr	884	1./II	1./I
		885	1./IV	1./III

- Aufstiegs-Qualifikationsspiele :

Sd 2.7.	8 Uhr	886	2./IV	2./I
		887	2./III	2./II
So 3.7.	14 Uhr	888	2./I	2./III
		889	2./II	2./IV
Sd 9.7.	8 Uhr	890	2./I	2./II
		891	2./III	2./IV

Datum	Beginn	Spiel	Platzmannschaft	Gastmannschaft
-------	--------	-------	-----------------	----------------

J u g e n d - M a n n s c h a f t e n

Anmerkung : Die Nennung der Mannschaften in allen Jugend- und Kinder-Klassen erfolgt in alphabetischer Reihenfolge ohne Rücksicht auf evtl. bekannte Spielstärke

- Stadtliga - weibliche Jugend

		1. BSG Einheit Pankow I		4. BSG Narva (Kinder)	
		2. BSG Medizin Buch		5. TSG Oberschneeweide	
		3. BSG Motor Lichtenberg I		6. BSG WEK Berlin	
		(7. BSG Einheit Weißensee - Stadtliga/Damen)			
So	24.4.	14 Uhr	1000	WEK	Pankow
Sd	30.4.	14 Uhr	1001	Narva	Motor Licht.
			1002	Buch	O'weide
Sd	7.5.	14 Uhr	1003	Narva	Buch
			1004	Motor Licht.	WEK
So	8.5.	8 Uhr	1005	Pankow	O'weide
Sd	14.5.	14 Uhr	1006	Buch	Motor Licht.
			1007	Pankow	Narva
So	15.5.	14 Uhr	1008	O'weide	WEK
Sd	21.5.	14 Uhr	1009	Motor Licht.	Pankow
			1010	WEK	Buch
Sd	4.6.	14 Uhr	1011	O'weide	Narva
So	5.6.	14 Uhr	1012	Buch	Pankow
			1013	Motor Licht.	O'weide
Sd	11.6.	14 Uhr	1014	Narva	WEK

- Berliner Jugend-Mannschaftsmeisterschaft :

Sd	18.6.	14 Uhr	1019	Einheit Weißensee	Erster Stadtliga weibl. Jugend
----	-------	--------	------	----------------------	-----------------------------------

- Stadtklasse - weibliche Jugend

				1. BSG Adlershof	
				2. BSG AdW Berlin	
				3. BSG Empor Berlin I	
				4. BSG EAW Treptow	
				5. BSG Medizin Nordost	
				6. BSG Turbine Bewag	
Sd	30.4.	14 Uhr	1020	Nordost	Empor Bln
			1021	Bewag	AdW
			1022	Adlershof	Treptow
Sd	7.5.	14 Uhr	1023	AdW	Nordost
			1024	Empor Bln	Adlershof
			1025	Treptow	Bewag
Sd	21.5.	14 Uhr	1026	Empor Bln	Treptow
			1027	Nordost	Bewag
			1028	Adlershof	AdW
Sd	4.6.	14 Uhr	1029	AdW	Treptow
			1030	Bewag	Empor Bln
			1031	Nordost	Adlershof

Datum	Beginn	Spiel	Platzmannschaft	Gastmannschaft
-------	--------	-------	-----------------	----------------

Sd	11.6.	14 Uhr	1032	AdW	Empor Bln
			1033	Nordost	Treptow
			1034	Bewag	Adlershof

- 1. Kreisklasse - weibliche Jugend

				1. BSG Empor Berlin II	
				2. BSG Medizin Lichtenberg	
				3. BSG Motor Lichtenberg II	
				4. VSG Rahnsdorf	
				5. HSG Wiss. Humboldt-Uni	
				6. BSG Motor Wildau	
Sd	7.5.	14 Uhr	1040	Humboldt	Medizin Licht.
So	8.5.	14 Uhr	1041	Motor Licht.	Rahnsdorf
			1042	Wildau	Empor Bln
Sd	14.5.	14 Uhr	1043	Rahnsdorf	Humboldt
			1044	Wildau	Medizin Licht.
So	15.5.	14 Uhr	1045	Empor Bln	Motor Licht.
Sd	21.5.	14 Uhr	1046	Medizin Licht.	Rahnsdorf
			1047	Wildau	Motor Licht.
			1048	Humboldt	Empor Bln
Sd	4.6.	14 Uhr	1049	Empor Bln	Medizin Licht.
			1050	Rahnsdorf	Wildau
			1051	Motor Licht.	Humboldt
Sd	11.6.	14 Uhr	1052	Rahnsdorf	Empor Bln
			1053	Medizin Licht.	Motor Licht.
			1054	Humboldt	Wildau

- 2. Kreisklasse - weibl. Jugend : Staffel I

				1. BSG Einheit Bln-Mitte	
				2. SG Friedrichshagen	
				3. BSG Lok Schneeweide	
				4. BSG Narva Berlin	
				5. BSG Rotation Bln-Mitte	
				6. BSG Turbine Gas/Wasser	
Sd	7.5.	14 Uhr	1060	Narva	Fr'hagen
			1061	Gas/Wasser	Lok Sch'w.
So	8.5.	14 Uhr	1062	Rotation	Mitte
Sd	14.5.	14 Uhr	1063	Fr'hagen	Mitte
			1064	Rotation	Gas/Wasser
So	15.5.	8 Uhr	1065	Lok Sch'w.	Narva
Sd	21.5.	14 Uhr	1066	Fr'hagen	Rotation
So	22.5.	14 Uhr	1067	Lok Sch'w.	Mitte
			1068	Gas/Wasser	Narva
So	5.6.	8 Uhr	1069	Mitte	Narva
			1070	Gas/Wasser	Fr'hagen
			1071	Rotation	Lok Sch'w.
Sd	11.6.	14 Uhr	1072	Fr'hagen	Lok Sch'w.
So	12.6.	14 Uhr	1073	Narva	Rotation
			1074	Gas/Wasser	Mitte

Datum Beginn Spiel Platzmannschaft Gastmannschaft

- 2. Kreisklasse - weibl. Jugend : Staffel II

Datum	Beginn	Spiel	Platzmannschaft	Gastmannschaft
		1. BSG Außenhandel Berlin	4. BSG Einheit Pankow II	
		2. BSG Bergmann-Borsig	5. BSG Empor Berlin III	
		3. BSG Einheit Friesen	BSG Motor Alex / N.	
Sd 7.5.	14 Uhr	1075	Pankow	Friesen
So 8.5.	14 Uhr	1076 1077	B-Borsig Alex/N.	Außenhandel Empor Bln
So 15.5.	14 Uhr	1078 1079 1080	Pankow B-Borsig Friesen	Außenhandel Alex/N. Empor Bln
So 22.5.	14 Uhr	1081 1082 1083	Friesen B-Borsig Alex/N.	Außenhandel Empor Bln Pankow
So 5.6.	8 Uhr	1084 1085	B-Borsig Pankow	Friesen Empor Bln
" "	14 Uhr	1086	Alex/N.	Außenhandel
So 12.6.	14 Uhr	1087 1088 1089	Pankow Empor Bln Alex/N.	B-Borsig Außenhandel Friesen

- Stadtliga - männliche Jugend

Datum	Beginn	Spiel	Platzmannschaft	Gastmannschaft
		1. BSG Einheit Berl. Bär I	4. SG Friedrichshagen I	
		2. BSG Einheit Friesen I	5. BSG Narva Berlin	
		3. BSG Einheit Pankow I	6. VSG Rahnsdorf	
		(7. TSG Oberschönevide - Jgd : 2. Stadtkl. Herren)		
So 24.4.	14 Uhr	1100 1101 1102	Narva Pankow Friesen	Fr'hagen Rahnsdorf Berl. Bär
So 8.5.	14 Uhr	1103 1104 1105	Rahnsdorf Fr'hagen Pankow	Narva Friesen Berl. Bär
So 15.5.	14 Uhr	1106 1107 1108	Berl. Bär Narva Rahnsdorf	Fr'hagen Pankow Friesen
Sd 21.5.	14 Uhr	1109	Fr'hagen	Pankow
So 22.5.	14 Uhr	1110	Rahnsdorf	Berl. Bär
Sd 4.6.	14 Uhr	1111	Friesen	Narva
So 5.6.	14 Uhr	1112 1113 1114	Rahnsdorf Berl. Bär Pankow	Fr'hagen Narva Friesen

- Berliner Jugend-Mannschaftsmeisterschaft :

So 19.6.	14 Uhr	1119	Oberschönevide - Jugendmannsch.	Erster Stadtliga männl. Jugend
----------	--------	------	------------------------------------	-----------------------------------

Datum Beginn Spiel Platzmannschaft Gastmannschaft

- Stadtklasse - männliche Jugend

Datum	Beginn	Spiel	Platzmannschaft	Gastmannschaft
		1. BSG Adlershof I	4. BSG Empor Berlin I	
		2. BSG AdW Berlin I	5. BSG Mot/Med Köpenick I	
		3. BSG Einheit Weißensee	6. BSG Motor Lichtenberg	
So 24.4.	14 Uhr	1120 1121 1122	Köpenick Adlershof Motor Licht.	Weißensee Empor Bln AdW
So 8.5.	8 Uhr	1123	Köpenick	Empor Bln
" "	14 Uhr	1124 1125	Weißensee Adlershof	Motor Licht. AdW
So 22.5.	14 Uhr	1126 1127 1128	AdW Köpenick Motor Licht.	Weißensee Adlershof Empor Bln
So 5.6.	8 Uhr	1129	Motor Licht.	Köpenick
" "	14 Uhr	1130 1131	Empor Bln Weißensee	AdW Adlershof
So 19.6.	14 Uhr	1132 1133 1134	Weißensee AdW Adlershof	Empor Bln Köpenick Motor Licht.

- 1. Kreisklasse - männl. Jugend : Staffel I

Datum	Beginn	Spiel	Platzmannschaft	Gastmannschaft
		1. BSG Einheit Berl. Bär II	4. BSG Medizin Buch	
		2. BSG Einheit Pankow II	5. HSG Wiss. Humboldt-Uni	
		3. BSG Empor Berlin II	6. SSG 10. OS Weißensee	
So 8.5.	14 Uhr	1140 1141 1142	Pankow Berl. Bär Empor Bln	Humboldt Buch 10. OS
So 15.5.	14 Uhr	1143 1144 1145	Buch 10. OS Berl. Bär	Pankow Humboldt Empor Bln
Sd 21.5.	14 Uhr	1146	Buch	10. OS
So 22.5.	8 Uhr	1147 1148	Berl. Bär Empor Bln	Pankow Humboldt
Sd 4.6.	14 Uhr	1149	10. OS	Pankow
So 5.6.	8 Uhr	1150	Buch	Empor Bln
" "	14 Uhr	1151	Berl. Bär	Humboldt
So 12.6.	14 Uhr	1152 1153 1154	Humboldt Pankow 10. OS	Buch Empor Bln Berl. Bär

- 1. Kreisklasse - männl. Jugend : Staffel II

Datum	Beginn	Spiel	Platzmannschaft	Gastmannschaft
		1. BSG Einheit Bln-Mitte	4. BSG Rotation Bln-Mitte	
		2. BSG Einheit Steremat	5. BSG Stahl Schönevide	
		3. TSG Oberschönevide II	6. BSG Turbine Bewag	
So 8.5.	14 Uhr	1155 1156 1157	Mitte Bewag Stahl	Rotation O'weide Steremat

Datum	Beginn	Spiel	Platzmannschaft	Gastmannschaft
So 15.5.	8 Uhr	1158 1159	Bewag O'weide	Mitte Steremat
" "	14 Uhr	1160	Rotation	Stahl
So 22.5.	14 Uhr	1161 1162 1163	Steremat O'weide Stahl	Rotation Mitte Bewag
So 5.6.	14 Uhr	1164 1165 1166	Bewag Rotation Mitte	Steremat O'weide Stahl
So 12.6.	14 Uhr	1167 1168 1169	Bewag Steremat Stahl	Rotation Mitte O'weide

- 2. Kreisklasse - männl. Jugend : Staffel I

- | | |
|---------------------------|----------------------------|
| 1. BSG Bergmann-Borsig | 4. BSG Empor Pankow |
| 2. BSG Einheit Friesen II | 5. BSG Medizin Lichtenberg |
| 3. BSG Empor Berlin III | 6. BSG Medizin Nordost |
| 7. BSG Motor Alex / N. | |

So 24.4.	14 Uhr	1170 1171 1172	Medizin Licht. Nordost Alex/N.	Empor Pkw B-Borsig Friesen
So 8.5.	14 Uhr	1173 1174 1175	Medizin Licht. Nordost Empor Pkw	Friesen Empor Bln Alex/N.
So 15.5.	8 Uhr	1176 1177 1178	B-Borsig Nordost Alex/N.	Medizin Licht. Friesen Empor Bln
Sd 21.5.	14 Uhr	1179	B-Borsig	Alex/N.
So 22.5.	14 Uhr	1180 1181	Medizin Licht. Empor Pkw	Empor Bln Nordost
Sd 4.6.	14 Uhr	1182 1183	B-Borsig Empor Pkw	Empor Bln Friesen
So 5.6.	14 Uhr	1184	Medizin Licht.	Alex/N.
So 12.6.	14 Uhr	1185 1186 1187	Friesen Empor Pkw Nordost	B-Borsig Empor Bln Medizin Licht.
Sd 18.6.	14 Uhr	1188 1189	Empor Bln Empor Pkw	Friesen B-Borsig
So 19.6.	8 Uhr	1190	Alex/N.	Nordost

- 2. Kreisklasse - männl. Jugend : Staffel II

- | | |
|--------------------------|----------------------------|
| 1. BSG Adlershof II | 4. SG Grün-Weiß B'weg |
| 2. BSG Chemie Grünau | 5. BSG Lok Schöneweide |
| 3. SG Friedrichshagen II | 6. BSG Mot/Med Köpenick II |
| 7. VSG Rahnsdorf II | |

So 24.4.	14 Uhr	1191 1192 1193	Fr'hagen Grünau Rahnsdorf	Adlershof Grün-Weiß Lok Sch'w.
----------	--------	----------------------	---------------------------------	--------------------------------------

Datum	Beginn	Spiel	Platzmannschaft	Gastmannschaft
So 8.5.	8 Uhr	1194 1195 1196	Lok Sch'w. Köpenick Rahnsdorf	Grünau Fr'hagen Grün-Weiß
So 15.5.	14 Uhr	1197 1198 1199	Fr'hagen Köpenick Adlershof	Lok Sch'w. Grün-Weiß Rahnsdorf
So 22.5.	8 Uhr	1200	Rahnsdorf	Fr'hagen
" "	14 Uhr	1201 1202	Adlershof Grünau	Lok Sch'w. Köpenick
So 5.6.	14 Uhr	1203 1204 1205	Lok Sch'w. Adlershof Grünau	Grün-Weiß Köpenick Rahnsdorf
Sd 11.6.	14 Uhr	1206 1207	Fr'hagen Adlershof	Grünau Grün-Weiß
So 12.6.	14 Uhr	1208	Rahnsdorf	Köpenick
So 19.6.	14 Uhr	1209 1210 1211	Grünau Fr'hagen Köpenick	Adlershof Grün-Weiß Lok Sch'w.



Die Teilnehmer des internationalen Drei-Städte-
Wettkampfes: Wroclaw - Berlin - Hradec Kralove
August 1976 in Weißensee

Datum	Beginn	Spiel	Platzmannschaft	Gastmannschaft
-------	--------	-------	-----------------	----------------

K i n d e r - Mannschaften

Anmerkung : Die Staffelaufstellung erfolgt in alphabetischer Reihenfolge der Sektionsnamen lt. Verzeichnis

- Städtliga - Kinder/Mädchen

Datum	Beginn	Spiel	Platzmannschaft	Gastmannschaft
			1. BSG AdW Berlin	4. BSG Motor Lichtenberg
			2. BSG Einheit Pankow I	5. BSG Rotation Bln-Mitte
			3. BSG EAW Treptow	6. SSG 10. OS Weißensee
			(7. BSG Narva Berlin - Kinder : Städtliga Jgd)	
Mi 18.5.	16 Uhr	1300 Motor Licht.	Pankow	
		1301 Rotation	AdW	
		1302 10. OS	Treptow	
Mi 25.5.	16 Uhr	1303 AdW	Motor Licht.	
		1304 Pankow	10. OS	
		1305 Rotation	Treptow	
Mi 8.6.	16 Uhr	1306 Treptow	Pankow	
		1307 Motor Licht.	Rotation	
		1308 10. OS	AdW	
Mi 15.6.	16 Uhr	1309 AdW	Treptow	
		1310 Pankow	Rotation	
		1311 10. OS	Motor Licht.	
Mi 22.6.	16 Uhr	1312 AdW	Pankow	
		1313 Treptow	Motor Licht.	
		1314 Rotation	10. OS	

- Berliner Kinder-Mannschaftsmeisterschaft :

Mi 29.6.	16 Uhr	1319 Narva-Kinder	Erster Städtliga	
----------	--------	-------------------	------------------	--

- Städtklasse - Kinder/Mädchen

Datum	Beginn	Spiel	Platzmannschaft	Gastmannschaft
			1. BSG Adlershof	4. BSG Stahl Schöneeweide
			2. BSG Einheit Friesen I	5. BSG Turbine Bewag
			3. BSG Empor Berlin I	6. BSG WEK Berlin
Mi 18.5.	16 Uhr	1320 Stahl Sch'w.	Friesen	
		1321 Bewag	Adlershof	
		1322 WEK	Empor Bln	
Mi 25.5.	16 Uhr	1323 Adlershof	Stahl Sch'w.	
		1324 Friesen	WEK	
		1325 Bewag	Empor Bln	
Mi 8.6.	16 Uhr	1326 Empor Bln	Friesen	
		1327 Stahl Sch'w.	Bewag	
		1328 WEK	Adlershof	
Mi 15.6.	16 Uhr	1329 Adlershof	Empor Bln	
		1330 Bewag	Friesen	
		1331 WEK	Stahl Sch'w.	
Mi 22.6.	16 Uhr	1332 Adlershof	Friesen	
		1333 Empor Bln	Stahl Sch'w.	
		1334 Bewag	WEK	

Datum	Beginn	Spiel	Platzmannschaft	Gastmannschaft
-------	--------	-------	-----------------	----------------

- 1. Kreisklasse - Kinder/Mädchen

			1. BSG Außenhandel Berlin	4. BSG Empor Berlin II
			2. BSG Chemie Grünau	5. BSG Lok Schöneeweide
			3. BSG Einheit Pankow II	6. BSG Chemie Erkner
Mi 18.5.	16 Uhr	1335 Grünau	Empor Bln	
		1336 Lok Sch'w.	Außenhandel	
		1337 Erkner	Pankow	
Mi 25.5.	16 Uhr	1338 Empor Bln	Außenhandel	
		1339 Erkner	Grünau	
		1340 Lok Sch'w.	Pankow	
Mi 8.6.	16 Uhr	1341 Pankow	Grünau	
		1342 Lok Sch'w.	Empor Bln	
		1343 Erkner	Außenhandel	
Mi 15.6.	16 Uhr	1344 Pankow	Außenhandel	
		1345 Grünau	Lok Sch'w.	
		1346 Erkner	Empor Bln	
Mi 22.6.	16 Uhr	1347 Grünau	Außenhandel	
		1348 Pankow	Empor Bln	
		1349 Lok Sch'w.	Erkner	

- 2. Kreisklasse - Kinder/Mädchen : Staffel I

			1. BSG Einheit Bln-Mitte	4. BSG Stahl Schöneeweide
			2. SG Friedrichshagen	5. BSG Turbine Bewag
			3. BSG Mot/Med Köpenick	6. SSG 16. OS Lichtenberg
Mi 18.5.	16 Uhr	1350 Mitte	Köpenick	
		1351 Fr'hagen	Bewag	
		1352 16. OS	Stahl Sch'w.	
Mi 25.5.	16 Uhr	1353 Köpenick	Fr'hagen	
		1354 Stahl Sch'w.	Bewag	
		1355 16. OS	Mitte	
Mi 8.6.	16 Uhr	1356 Fr'hagen	Mitte	
		1357 Köpenick	Stahl Sch'w.	
		1358 Bewag	16. OS	
Mi 15.6.	16 Uhr	1359 Mitte	Stahl Sch'w.	
		1360 Fr'hagen	16. OS	
		1361 Bewag	Köpenick	
Mi 22.6.	16 Uhr	1362 Stahl Sch'w.	Fr'hagen	
		1363 Mitte	Bewag	
		1364 16. OS	Köpenick	

- 2. Kreisklasse - Kinder/Mädchen : Staffel II

			1. BSG Bergmann-Borsig	4. BSG Empor Berlin III
			2. BSG Einheit Friesen II	5. BSG Empor Pankow
			3. BSG Einheit Weißensee	6. BSG Motor Wildau
Mi 18.5.	16 Uhr	1365 B-Borsig	Empor Bln	
		1366 Wildau	Friesen	
		1367 Weißensee	Empor Pkw	

Datum	Beginn	Spiel	Platzmannschaft	Gastmannschaft
Mi 25.5.	16 Uhr	1368	B-Borsig	Weißensee
		1369	Empor Pkw	Friesen
		1370	Wildau	Empor Bln
Mi 8.6.	16 Uhr	1371	Weißensee	Friesen
		1372	Empor Pkw	Empor Bln
		1373	B-Borsig	Wildau
Mi 15.6.	16 Uhr	1374	Friesen	Empor Bln
		1375	Empor Pkw	B-Borsig
		1376	Weißensee	Wildau
Mi 22.6.	16 Uhr	1377	B-Borsig	Friesen
		1378	Weißensee	Empor Bln
		1379	Empor Pkw	Wildau

- Stadtliga - Kinder/Knaben

1. BSG Einheit Friesen I	4. SG Friedrichshagen			
2. BSG Einheit Pankow I	5. BSG Medizin Buch			
3. BSG Einheit Weißensee	6. BSG Motor Lichtenberg			
Mi 18.5.	16 Uhr	1400	Friesen	Fr'hagen
		1401	Pankow	Motor Licht.
		1402	Buch	Weißensee
Mi 25.5.	16 Uhr	1403	Weißensee	Pankow
		1404	Fr'hagen	Buch
		1405	Motor Licht.	Friesen
Mi 8.6.	16 Uhr	1406	Friesen	Weißensee
		1407	Pankow	Buch
		1408	Fr'hagen	Motor Licht.
Mi 15.6.	16 Uhr	1409	Fr'hagen	Pankow
		1410	Buch	Friesen
		1411	Motor Licht.	Weißensee
Mi 22.6.	16 Uhr	1412	Pankow	Friesen
		1413	Weißensee	Fr'hagen
		1414	Buch	Motor Licht.

- Berliner Mannschaftsmeister Kinder/Knaben = Tabellen-Erster -

- Stadtklasse - Kinder/Knaben

1. BSG Chemie Grünau	4. BSG Empor Berlin I			
2. BSG Einheit Bln-Mitte I	5. BSG Mot/Med Köpenick			
3. BSG Einheit Friesen II	6. HSG Wiss.Humboldt-Uni			
Mi 18.5.	16 Uhr	1420	Empor Bln	Mitte
		1421	Köpenick	Grünau
		1422	Humboldt	Friesen
Mi 25.5.	16 Uhr	1423	Grünau	Empor Bln
		1424	Mitte	Humboldt
		1425	Köpenick	Friesen
Mi 8.6.	16 Uhr	1426	Grünau	Friesen
		1427	Mitte	Köpenick
		1428	Humboldt	Empor Bln

Datum	Beginn	Spiel	Platzmannschaft	Gastmannschaft
Mi 15.6.	16 Uhr	1429	Mitte	Friesen
		1430	Köpenick	Empor Bln
		1431	Humboldt	Grünau
Mi 22.6.	16 Uhr	1432	Mitte	Grünau
		1433	Friesen	Empor Bln
		1434	Köpenick	Humboldt

- 1.Kreisklasse - Kinder/Knaben : Staffel I

1. BSG Einheit Berl.Bär	4. BSG Empor Berlin II			
2. BSG Einheit Friesen III	5. SSG 10. OS Weißensee			
3. BSG Einheit Pankow II	6. BSG Motor Wildau			
Mi 18.5.	16 Uhr	1435	Berl.Bär	Friesen
		1436	Pankow	Empor Bln
		1437	10. OS	Wildau
Mi 25.5.	16 Uhr	1438	Pankow	Friesen
		1439	10. OS	Empor Bln
		1440	Berl.Bär	Wildau
Mi 8.6.	16 Uhr	1441	Berl.Bär	Pankow
		1442	10. OS	Friesen
		1443	Wildau	Empor Bln
Mi 15.6.	16 Uhr	1444	Berl.Bär	Empor Bln
		1445	Wildau	Friesen
		1446	10. OS	Pankow
Mi 22.6.	16 Uhr	1447	Friesen	Empor Bln
		1448	10. OS	Berl.Bär
		1449	Wildau	Pankow

- 1.Kreisklasse - Kinder/Knaben : Staffel II

1. BSG Adlershof	4. BSG Rotation Bln-Mitte			
2. BSG Außenhandel Berlin	5. BSG Turbine Bewag			
3. BSG EAW Treptow	6. BSG WEK Berlin			
Mi 18.5.	16 Uhr	1450	Adlershof	Außenhandel
		1451	Treptow	Rotation
		1452	Bewag	WEK
Mi 25.5.	16 Uhr	1453	Treptow	Adlershof
		1454	Bewag	Außenhandel
		1455	WEK	Rotation
Mi 8.6.	16 Uhr	1456	Rotation	Außenhandel
		1457	Bewag	Adlershof
		1458	WEK	Treptow
Mi 15.6.	16 Uhr	1459	Treptow	Außenhandel
		1460	Rotation	Bewag
		1461	WEK	Adlershof
Mi 22.6.	16 Uhr	1462	Adlershof	Rotation
		1463	WEK	Außenhandel
		1464	Bewag	Treptow

Datum Beginn Spiel Platzmannschaft Gastmannschaft

- 2. Kreisklasse - Kinder/Knaben : Staffel I

Datum	Beginn	Spiel	Platzmannschaft	Gastmannschaft
		1. BSG AdW Berlin	4. SG Grün-Weiß B'weg	
		2. BSG Einheit Bln-Mitte II	5. BSG Narva Berlin	
		3. BSG Einheit Steremat	6. BSG Medizin Lichtenberg	
Mi 18.5.	16 Uhr	1465 AdW 1466 Mitte 1467 Narva	Grün-Weiß Medizin Licht. Steremat	
Mi 25.5.	16 Uhr	1468 Mitte 1469 Narva 1470 Medizin Licht.	Grün-Weiß AdW Steremat	
Mi 8.6.	16 Uhr	1471 AdW 1472 Steremat 1473 Medizin Licht.	Mitte Grün-Weiß Narva	
Mi 15.6.	16 Uhr	1474 Steremat 1475 Narva 1476 Medizin Licht.	Mitte Grün-Weiß AdW	
Mi 22.6.	16 Uhr	1477 Steremat 1478 Narva 1479 Medizin Licht.	AdW Mitte Grün-Weiß	

- 2. Kreisklasse - Kinder/Knaben : Staffel II

Datum	Beginn	Spiel	Platzmannschaft	Gastmannschaft
		1. BSG Einheit Friesen IV	4. TSG Oberschöneweide	
		2. BSG Einheit Friesen V	5. BSG WEK Berlin	
		3. SG Friedrichshagen II	6. BSG 16. OS Lichtenberg	
Mi 18.5.	16 Uhr	1480 O'weide 1481 Friesen V 1482 WEK	Friesen IV 16. OS Fr'hagen	
Mi 25.5.	16 Uhr	1483 Friesen V 1484 Fr'hagen 1485 WEK	Friesen IV O'weide 16. OS	
Mi 8.6.	16 Uhr	1486 O'weide 1487 Friesen IV 1488 16. OS	Friesen V WEK Fr'hagen	
Mi 15.6.	16 Uhr	1489 Fr'hagen 1490 O'weide 1491 Friesen IV	Friesen V WEK 16. OS	
Mi 22.6.	16 Uhr	1492 Fr'hagen 1493 WEK 1494 O'weide	Friesen IV Friesen V 16. OS	

- 2. Kreisklasse - Kinder/Knaben : Staffel III

Datum	Beginn	Spiel	Platzmannschaft	Gastmannschaft
		1. BSG Bergmann-Borsig I	4. BSG Medizin Berolina I	
		2. BSG Bergmann-Borsig II	5. BSG Medizin Berolina II	
		3. BSG Empor Berlin III	6. BSG Medizin Nordost	
Mi 18.5.	16 Uhr	1495 B-Borsig II 1496 Berolina II 1497 Nordost	Berolina I Borsig I Empor Bln	

Datum Beginn Spiel Platzmannschaft Gastmannschaft

Mi 25.5.	16 Uhr	1498 1499 1500	B-Borsig II Berolina I Nordost	Empor Bln Berolina II B-Borsig I
Mi 8.6.	16 Uhr	1501 1502 1503	B-Borsig I Berolina I Nordost	B-Borsig II Empor Bln Berolina II
Mi 15.6.	16 Uhr	1504 1505 1506	B-Borsig I B-Borsig II Empor Bln	Berolina I Nordost Berolina II
Mi 22.6.	16 Uhr	1507 1508 1509	B-Borsig I Berolina II Nordost	Empor Bln B-Borsig II Berolina I

Hinweis : Die hohe Beteiligung von Kinder-Mannschaften in diesem Jahr macht wegen unzureichender Platzkapazität der BSG Berolina die Verlegung der Spiele 1496, 1502, 1508 auf die Tennisanlage der BSG Medizin Nordost erforderlich.

=====

Spielansetzungen der Ranglisten-Turniere für Kinder C = Jahrgang 1967 und jünger

Turnier	Datum	Beginn	Platzanlage
<u>I. Mädchen und Knaben - Jahrgang 1967</u>			
1.	Mo 16.5.	15 Uhr	BSG Einheit Weißensee - Buschallee
2.	Mo 23.5.	15 Uhr	BSG Rotation Mitte - Zachertstr.
3.	Mo 30.5.	15 Uhr	BSG Einheit Friesen - Bornitzstr.
4.	Mo 6.6.	15 Uhr	BSG Motor Lichtenberg - Zachertstr.
5.	Mo 13.6.	15 Uhr	BSG Einheit Weißensee - Buschallee
6.	Mo 20.6.	15 Uhr	BSG Rotation Mitte - Zachertstr.
7.	Mo 27.6.	15 Uhr	BSG Motor Lichtenberg - Zachertstr.
<u>II. Mädchen und Knaben - Jahrgang 1968 und jünger</u>			
8.	Mo 5.9.	15 Uhr	BSG Einheit Friesen - Bornitzstr.
9.	Mo 12.9.	15 Uhr	BSG Motor Lichtenberg - Zachertstr.
10.	Mo 19.9.	15 Uhr	BSG Rotation Mitte - Zachertstr.
11.	Mo 26.9.	15 Uhr	BSG Einheit Weißensee - Buschallee
12.	Mo 3.10.	15 Uhr	BSG Einheit Friesen - Bornitzstr.

Die Teilnahmeberechtigung erwerben sich die Mädchen und Knaben, die sich im Kinder-Pflichtturnier qualifiziert haben.

Anschriften - Verzeichnis

Leitung des Bezirksfachausschusses (BFA) Berlin

1. Vorsitzender :

Dr. Georg Linsebarth 1193 Berlin 27 2 74 44 (p)
(SG Grün-Weiß B'weg) Am Treptower Park 21 20 7 15 64 (d)

2. Stellvertreter des Vorsitzenden :

3. Leiter der Geschäftsstelle :

4. Spiel und Wettkampf :

Dr.-Ing. Hugo Barth 102 Berlin 21 1 08 00 (p)
(BSG Einheit Weißensee) Fischerinsel 2 (15.01)

5. Nachwuchsentwicklung :

Gerhard Schneider 117 Berlin 65 6 13 51 (p)
(SG Friedrichshagen) Guldenuer Weg 75

6. Turniere und Lehrgänge :

Horst Nagel 114 Berlin
(HSG Wiss.,Karlsborst) Kohlisstr. 77 21 8 25 14 (d)

7. Sportklassifizierung / Auszeichnungen :

Karl Peglau 110 Berlin 48 9 46 81 (p)
(HSG Wiss.,Humboldt-Uni) Pichelswerderstr. 58 72 24 28 (d)
12.a

8. Material / Platzanlagen :

Horst Liebernickel 1183 Berlin 67 1 37 35 (p)
(BSG AdW Berlin) Buntzelstr. 127 67 3 24 12 (d)

9. Finanzen / Abrechnung :

Alfred Tilsen 110 Berlin 48 3 30 96 (p)
(BSG Außenhandel Berlin) Elsa-Brandström-Str. 18 20 7 42 33 (d)

10. Rechts- und Schiedsfragen :

Dr. Gerhard Fahl 102 Berlin 21 1 25 52 (p)
(HSG Wiss.,Humboldt-Uni) Spandauer Str. 2 27 8 52 63 (d)

Anschrift des DTV : Deutscher Tennis-Verband der DDR
- Generalsekretär Rudolf Urban -
1055 Berlin, Storkower Str. 118
- Telefon : 43 8 43 10 -

Kommission Spiel und Wettkampf

Vorsitzender :

Dr.-Ing. Hugo Barth 102 Berlin 21 1 08 00 (p)
(BSG Einheit Weißensee) Fischerinsel 2 (15.01)

Stadtliga Damen und Herren :

Jürgen Wersuhn 111 Berlin 48 3 98 27 (p)
(BSG Einheit Pankow) Rolandstr. 115

1. und 2. Stadtklasse - Damen :

Rudi Böhm 119 Berlin 63 5 18 76 (p)
(BSG Narva-BGW) Hainstr. 16 58 9 29 21 (d)

1. und 2. Kreisklasse - Damen :

Günter Röder 117 Berlin 58 77 28 19 (p)
(BSG Lok Schöneweide) Wendenschloßstr.431 58 72 12 09 (d)

1. Stadtklasse - Herren :

Rudolf Richter 1058 Berlin 44 9 65 74 (p)
(SG Grün-Weiß B'weg) Schliemannstr. 3 23 2 36 61 (d)

2. Stadtklasse - Herren :

Günter Franzke 1193 Berlin 27 5 59 77 (p)
(BSG Lok Schöneweide) Köpenicker Landstr.67 43 6 01 12 (d)

1. Kreisklasse - Herren :

Heinz Brauner 1165 Berlin 65 8 91 06 (p)
(VSG Rahnsdorf) Fahlenbergstr. 40

2. Kreisklasse - Herren :

Heinz Bierend 1197 Berlin 58 9 31 00 (d)
(BSG Einheit Berl.Bär) Trützscherstr. 11

3. Kreisklasse - Herren :

Jürgen Liepe 1017 Berlin 43 6 28 58 (p)
(BSG WBK Berlin) Leninplatz 5 22 3 43 24 (d)

4. Kreisklasse - Herren :

Peter Richter 117 Berlin 213.0 (d)
(BSG Rotation Bln-Mitte) Pohlestr. 30

Weibliche Jugend - alle Klassen :

Werner Petsch 1195 Berlin 63 2 74 18 (p)
(BSG Lok Mitte) Erich-Lodemann-Str.71 20 4 32 46 (d)

Männliche Jugend - alle Klassen :

Raimund Wurzbacher 1195 Berlin 58 77 25 00 (d)
(TSG Oberschöneweide) Hallberger Zeile 17

Kinder/Mädchen - alle Klassen :

Gisela August 1195 Berlin 67 3 22 30 (d)
&BSG Turbine Bewag) Scheiblerstr. 5

Kinder/Knaben - alle Klassen :

Horst Schulze 110 Berlin 48 9 45 10 (p)
(BSG Einheit Pankow) Brixenerstr. 67 52 0 64 05 (d)

Kommission Berliner Bären-CupHauptleiter sowie Klassenleiter Damen A und B

Dr. Ralph Neumann 117 Berlin 65 6 00 96 (p)
 (BSG Turbine Bewag) Langerhansstr. 30 27 0 03 61 (d)

Klassenleiter Herren A und B

Jost Lechtape 1195 Berlin 63 2 33 87 (p)
 (BSG Turbine Bewag) Sonnenaallee 410 67 2 74 92 (d)

Klassenleiter Herren C und D

Dr. Hans-Dieter Roth 1162 Berlin 65 5 39 64 (p)
 (SG Friedrichshagen) Fürstenwalder Damm 67 0 28 41 (d)
 / 459 App 35 56

Kommission NachwuchsentwicklungVorsitzender :

Gerhard Schneider 117 Berlin 65 6 13 51 (d)
 (SG Friedrichshagen) Güldenauer Weg 75

Mitglieder :

Marianne Bader 102 Berlin 43 9 73 46 (p)
 (HSG Wiss.Humboldt-Uni) Lichtenberger Str. 11
 Paula Barth 102 Berlin 21 1 08 00 (p)
 (BSG Einheit Weißensee) Fischerinsel 2 (15.01)
 Waldemar Wurzbacher 116 Berlin 63 7 10 48 (p)
 (TSG Oberschönevide) Nixenstr. 1

KFA-Vorsitzende und Verantwortliche für die KreisspartakiadeBerlin-Mitte

Ludwig Schley siehe BSG Einheit Ber.Bär

FriedrichshainPrenzlauer Berg

Eberhard Krohn siehe BSG Empor Berlin

Pankow

Jürgen Blaumann 110 Berlin 48 0 02 91 (d)
 (BSG Einheit Pankow) Florapromenade 21

Weißensee

Paula Barth siehe SSG 10. OS Weißensee

Lichtenberg

Annamarie Baum siehe BSG Motor Lichtenberg

Köpenick

Waldemar Wurzbacher siehe TSG Oberschönevide

Treptow

Peter Bräsel 1195 Berlin 52 5 75 94 (d)
 (SG Grün-Weiß B'weg) Baumschulenstr. 100

Berliner Tennis-Sektionen

(Stadtbezirk)

SL : Sektionsleiter
 TL : Technischer Leiter
 Sp-N : Sportwart Nachwuchs
 Sp-J : Sportwart Jugend
 Sp-K : Sportwart Kinder
 Pl : Platzanlage - Anschrift
 F : Fahrverbindung mit Öff. Verkehrsmitteln
 T : Telefon-Rufnummer (d) = dienstlich
 (p) = privat

1. BSG Adlershof

(Treptow)

SL (amt.) : Rutz, Rudolf 1199 Berlin, Glienecker Weg 144
 T : 63 5 27 71/App. 203
 TL : Eppelein, Fritz 118 Berlin, Baderseestr. 4
 T : 65 7 17 63 (d)
 Sp-N: Mertens, Helmut 117 Berlin, Rudowerstr. 128
 53 03 31 (d) (p) 65 6 46 83
 Pl : 1199 Berlin-Adlershof, Dörpfeldstr. (4 Plätze)
 T : 67 7 07 94
 F : S-Bahn Adlershof ; Straßenbahn 84 bis Wassermannstr.

2. BSG AdW Berlin

(Treptow)

SL : Wollenberg, Peter 1197 Berlin, Megedestr. 16
 T : 24 9 38 09 (d) (p) 63 5 90 09
 TL : Dr. Gründel, Roland 1199 Berlin, Florian-Geyer-Str.
 T : (p) 67 7 18 07 / 101
 Sp-N: Baumgart, Siegfried 1193 Berlin, Defreggerstr. 8.b
 T : 67 0 28 41/App. 2340 (p) 27 2 66 43
 Pl : 1199 Berlin-Adlershof, Agastr. Akademiegelände
 T : 67 0 28 41/App. 2186 (4 Plätze)
 F : S-Bahn Adlershof ; Pkw-Zufahrt über Köpenickerstr.

3. BSG Aufbau Neander

(Mitte)

SL : Kutz, Wolfgang 1055 Berlin, Sültstr. 38
 T : (p) 56 6 72 08
 TL : Nau, Siegfried 118 Berlin, Büxensteinallee 23
 T : 67 0 28 41 / App. 2249 (p) 67 1 42 54
 Sp-N: Kraballe, Willi 110 Berlin, Stiftsweg 11
 T : 28 2 50 01/App. 285 (p) 48 9 58 28
 Pl : siehe BSG Motor Alex

4. BSG Außenhandel Berlin (Mitte)
 SL : Spinola, Peter 104 Berlin, Gartenstr. 115
 T : 23 2 27 41 (d)
 TL : Brenner, Klaus 1017 Berlin, Rochowstr. 16
 T : 21 2 52 89 (d)
 Sp-N: Jacoby, Wolfgang 1054 Berlin, Max-Beer-Str. 9
 T : (p) 28 2 89 80
 Pl : 1977 keine eigenen Plätze !!
5. BSG Bergmann-Borsig (Pankow)
 SL : Dr. Walther, Joachim 111 Berlin, Kuckhoffstr. 74
 T : 55 7 22 72 (d) (p) 48 2 48 97
 TL : Strauch, Dieter 1106 Berlin, Goethe-Str. 12
 T :
 Sp-N: Hildebrandt, Hans-Jürgen 1106 Berlin, Hertzstr. 57
 Pl : Sportplatz am Ehrenmal Schönholz/Berlin-Wilhelmsruh
 F : S-Bahn Pankow, weiter Bus 45, 55, 58 (z.Z. 4 Plätze)
 U-Bahn Vinetastr., weiter Bus 58 (Sd/So Bus 55)
 jeweils bis Ehrenmal Schönholz
6. BSG Berliner Brauereien (Frenzlauer Berg)
 SL : Brandt, Jürgen 1125 Berlin, Große-Leege-Str. 5
 T : 21 4 37 59 (d) (p) 57 6 75 67
 TL : Graeber, Wolfgang 113 Berlin, Rüdigerstr. 115
 T : 48 0 02 51 (d) (p) 55 9 98 68
 Pl : Friedrich-Ludwig-Jahn-Stadion, Cantiastr. (3 Plätze)
 F : S-Bahn Schönhauser Allee ; U-Bahn Dimitroffstr.
 Straßenbahn 22, 46, 49, 70, 4, 21 bis Dimitroffstr.
7. BSG Chemie Grünau (Köpenick)
 SL : Winkler, Gerhard 117 Berlin, Wendenschloßstr.
 T : 20 0 05 11/App. 420 (p) 65 6 40 74 / 337
 TL : Stein, Bruno 1199 Berlin, Büchner Weg 32
 T : 67 1 40 61/App. 363
 Sp-N: Albrecht, Bruno 118 Berlin, Welchenseestr. 35
 T : (p) 67 1 71 69
 Pl : 118 Berlin-Grünau, Regattastr. 158 (Nähe Café Liebig)
 F : S-Bahn Grünau ; Straßenbahn 86 bis Wasser-(2 Plätze)
 sportallee, von dort 10 Minuten Fußweg
8. BSG EAW Treptow (Treptow)
 SL : Beck, Lothar 1193 Berlin, Heidelbergerstr. 3
 T : 52 0 12 61/App. 217 (p) 27 5 66 13
 TL : Hinze, Manfred 1193 Berlin, Heidelbergerstr. 1
 T : 20 0 01 81 (d) (p) 27 2 57 37
 Sp-N: Liske, Brigitte 1195 Berlin, Wattstr. 13
 T : 27 6 21 67 (d)
 Pl : 1195 Berlin-Baumschulenweg, Am Rodelberg (3 Plätze)
 T : 63 2 80 73
 F : S-Bahn Baumschulenweg ; Bus 47, 66 bis Köpenicker Land-
 strasse/Ecke Baumschulenstrasse

9. BSG Einheit Berliner Bär (Mitte)
 SL : Oschee, Martin 1017 Berlin, Krautstr. 2
 T : (p) 27 5 05 42
 TL : Schley, Ludwig 1057 Berlin, Roßmädlerstr. 17
 T : 44 0 01 71 (d) (p) 50 8 28 51
 Sp-N: Rammer, Hagen 1035 Berlin, Gryphusstr. 9
 T : (p) 58 8 78 27
 Pl : Lasker-Sportplatz 1017 Berlin, Modersohn/Fersius-/
 Corinthstr. (5 Plätze)
 T : Sportplatz = 58 1 58 27 // Platzmeister = 58 9 47 71
 F : S-Bahn Warschauer Strasse oder Ostkreuz ;
 U-Bahn Frankfurter Tor ; Straßenbahn 3, 4 Revalerstr.
10. BSG Einheit Berlin-Mitte (Mitte)
 SL : Volkelt, Gerda 1058 Berlin, Schliemannstr. 28
 T : 20 5 13 59 (d) (p) 448 40 00
 TL : Frommhagen, Jürgen 110 Berlin, Crusemarktstr. 23
 T : 22 7 3516/3588 (p) 48 3 80 04
 Sp-N: Kuschy, Klaus 1199 Berlin, Peter-Kast-Str. 4
 T : 67 3 25 28 (d) (p) 67 6 14 44
 Pl : 119 Berlin-Niederschöneweide, Bruno-Bürgel-Weg 53-67
 T : 63 5 45 46 (4 Plätze)
 F : S-Bahn Oberspreewald ; Bus 65
11. BSG Einheit Friesen (Lichtenberg)
 SL : Braun, Jochen 1035 Berlin, Kinzigstr. 14
 T : 22 3 13 59 (d) (p) 58 9 12 19
 TL :
 T :
 Sp-N: Greifenberg, Heinz 1017 Berlin, Möllendorffstr. 106
 T : 44 8 27 23 (d) (p) 21 1 49 81
 Pl : 113 Berlin-Lichtenberg, Bornitzstr. 17 (5 Plätze)
 T : 55 81 41/App. 334
 F : S-Bahn Frankfurter Allee ; U-Bahn Frankfurter Allee
 Straßenbahn 3, Bus 30 (Scheffelstr.)
12. BSG Einheit Pankow (Pankow) Post an TL
 SL : Dr. Fickweiler, Albrecht 102 Berlin, Fischerinsel 2
 T : 20 5 22 81 (d) (p) 21 1 08 12
 TL : Wolter, Wolfgang 110 Berlin, Parkstr. 62
 T : (p) 48 3 89 40
 Sp-N: Barnickel, Inge 110 Berlin, Elsa-Brandström-Str.
 T : / 48
 Pl : 110 Berlin-Pankow, Mühlenstr. 61 und 13/14
 T : 48 2 75 51 (4+2=6 Plätze)
 F : S-Bahn Pankow ; U-Bahn Vinetastr. ;
 Straßenbahn 22, 46, 49 bis Vinetastr.

13. BSG Einheit Steremat (Treprow)
 SL : Bringmann, Bernd 1195 Berlin, Rinkartstr. 19
 T : 63 5 27 41/App.2434 (p) 63 2 86 08
 TL : Stolpe, Günter 1195 Berlin, Südost-Allee 11.d
 T : 24 9 20 26 (d) (bei Feukert)
 Sp-N: Pommerening, Vera 1055 Berlin, Greifswalderstr.53
 T : 63 5 21 51/App.303
 Pl : 1193 Berlin-Treprow, Neue Krugallee 4 (3 Plätze)
 F : S-Bahn Plänterwald ; Bus 47 bis Rathaus Treprow

14. BSG Einheit Weißensee (Weißensee)
 SL : Bock, Karl-Heinz 112 Berlin, Buschallee 74
 T : 22 0 28 01/App.313 (p) 56 6 30 03
 TL : Kunde, Ingo 1054 Berlin, Zionskirchstr. 64
 T : 57 6 58 86 (d)
 Sp-N: Leese, Lothar 112 Berlin, Klement-Gottwald-
 T : 22 0 01 31 (d) (p) 56 5 36 15 / Allee 120
 Pl : 112 Berlin-Weißensee, Buschallee-Stadion (7 Plätze)
 T : 56 0 09 74
 F : S-Bahn Greifswalderstr. ; Straßenbahn 73, 75 (74),
 (Linie 70 bis Stadion)

15. BSG Elektron '70 (Prenzlauer Berg)
 SL : Richter, Hans-Joachim 112 Berlin, Börnestr. 36
 T : 4388 262 (d)
 TL : Kühn, Manfred 1055 Berlin, Georg-Elank-Str. 19
 T : 4388 625 (d) (p) 56 6 94 43
 Pl : Friedrich-Ludwig-Jahn-Stadion, Cantiastr. (3 Plätze)
 F : S-Bahn Schönhauser Allee ; U-Bahn Dimitroffstrasse ;
 Straßenbahn 22, 46, 49, 70, 4, 21 bis Dimitroffstr.

16. BSG Empor Berlin (Friedrichshain)
 SL : Krohn, Eberhard 1058 Berlin, Gleimstr. 36
 T : (p) 44 9 87 46
 TL : Wojnowski, Susanne 1055 Berlin, Dimitroffstr. 185
 T : (p) 43 9 92 76
 Sp-N: Lorenz, Anja 1058 Berlin, Kopenhagenerstr. 72
 T : (p) über 53 31 59
 Pl : Friedrich-Ludwig-Jahn-Stadion, Cantiastr. (3 Plätze)
 F : S-Bahn Schönhauser Allee ; U-Bahn Dimitroffstrasse ;
 Straßenbahn 22, 46, 49, 70, 4, 21 bis Dimitroffstr.

17. BSG Empor Pankow (Pankow)
 SL : Höft, Günter 111 Berlin, Schreckenbachstr. 9
 T : 28 0 82 51 (d)
 TL : Stein, Kurt 112 Berlin, Am Steinberg 40
 T : 22 7 43 46 (d) (p) 56 6 43 88
 Sp-N: Schönberg, Dieter 112 Berlin, StraÙe 246 Nr.10.a
 T : (p) 56 6 37 98
 Pl : 111 Berlin-Nordend, Blankenfelder Str. 96 (2 Plätze)
 F : S-Bahn Pankow ; U-Bahn Vinetastrasse ; Bus 7 , oder
 Straßenbahn 46 bis Nordend-Arena

18. SG Friedrichshagen (Köpenick)
 SL : Schneider, Gerhard 117 Berlin, Gùldenauer Weg 75
 T : (p) 65 6 13 51
 TL : Hoffmann, Rudolf 1136 Berlin, Marie-Curie-Allee 70
 T : (p) 52 5 30 28
 Sp-N: Strensch, Manfred 1162 Berlin, Fürstenwalder Damm
 T : (p) 65 5 32 58 / 295
 Pl : 1162 Berlin-Friedrichshagen, Kurpark (8 Plätze)
 T : 65 5 63 48
 F : S-Bahn Friedrichshagen ; Straßenbahn 84, 25

19. SG Grün-Weiß Baumschulenweg (Treprow)
 SL : Holländer, Rudolf 102 Berlin, Karl-Marx-Allee 14
 T : 43 8 53 20 (d) (p) 21 2 50 64
 TL : Barts, Wolfgang 1195 Berlin, Agavensteig 29
 T : (p) 55 9 08 57
 Sp-N: Schwesinger, Heinz 1017 Berlin, Corinthstr. 55
 T :
 Pl : 1977 keine ausgebaute Platzanlage (Baumschulenstraße)

20. BSG Kabelwerk Oberspree (Köpenick)
 SL : Glienke, Helmut 1136 Berlin, Rummelsburgerstr.
 T : 63 3 27 40 (d) / 37
 TL : Schulze, Dieter 1195 Berlin, Heidekampweg 101
 T : 6333 29 65 (d)
 Pl : 116 Berlin, An der Wuhlheide 250 (Klubhaus E.Weinert)
 F : siehe Turbine Gas/Wasser (36.) (2Plätze)

21. BSG Lok Schönevide (Treprow)
 SL : Röder, Günter 117 Berlin, Wendenschloßstr.431
 T : 58 72 12 09 / 303 (p) 58 77 28 19
 TL : Elze, Georg 118 Berlin, Fr.-Wolf-Str. 16
 T : 58 72 21 92 (d)
 Sp-N: Hamann, André 1157 Berlin, Bopparderstr. 2
 T : (p) 50 9 94 38
 Pl : Sportplatz am Betriebs-Ehf Schönevide, Adlergestell
 T : 63 5 32 37 (4 Plätze)
 F : S-Bahn Betriebs-Bahnhof Schönevide

22. BSG Medizin Berolina (Weißensee)
 SL : Gesser, Hermann 1125 Berlin, Große-Leege-Str.7
 T : 23 2 47 24 (d) (p) 57 6 89 83
 TL : Sternberger, Harry 113 Berlin, W.-Guddorf-Str.20
 T : 27 0 09 21/App.568
 Sp-N: Schiele, Heinz 113 Berlin, Leninallee 202.b
 T : 43 8 42 95 (d)
 Pl : 112 Berlin-Weißensee, Buschallee-Stadion
 F : S-Bahn Greifswalderstr. ; Straßenbahn 73, 75, (74)
 Linie 70 bis Stadion

23. BSG Medizin Buch (Pankow)
 SL : Matthies, Otto 1116 Berlin, Straße 41 Nr.28
 T : 20 3 27 70 (d)
 TL : Denz, Dietrich 1116 Berlin, Am Danewend 10
 T : 23 2 17 72 (d)
 Sp-N: Paetsch, Klaus 113 Berlin, Wönnichstr. 93
 T : (p) 52 9 51 22
 Pl : 1115 Berlin-Buch, Karower Str. 11 (3 Plätze)
 (Gelände Hufeland-Krankenhaus)
 F : S-Bahn Berlin-Buch ; Bus A 42 bis Schloßkrug
24. BSG Medizin Köpenick (Köpenick)
 Pl : siehe BSG Motor Köpenick
25. BSG Medizin Lichtenberg (Lichtenberg)
 SL : Weber, Ulrich 115 Berlin, Kleackeweg 16
 T : 22 0 25 31/App.285 (p) 52 7 80 95
 TL : Wittstruck, Rudolf 115 Berlin, Burggrafenstr.16
 T : (p) 52 7 85 35
 Sp-N: Wilk, Lieselotte 115 Berlin, Am Schlehdorn 6
 T :
 Pl : 115 Berlin-Mahlsdorf, Sportplatz am Rosenhag
 F : S-Bahn Mahlsdorf ; Bus 44 bis Rosenhag (2 Plätze)
26. BSG Medizin Nordost (Friedrichshain)
 SL : Dr.Schernikau, Wolfgang 1055 Berlin, Pasteurstr. 46
 T : 43 0 09 13/App.129 (d) (p) 43 7 31 73
 TL : Jerzinski, Dieter 1055 Berlin, Oderbruchstr. 25
 T : 28 2 41 72 (d)
 Sp-N: Csongar, Lissy 1125 Berlin, Berliner Str. 140
 T : (p) 57 6 54 09
 Pl : 1125 Berlin-Hohenschönhausen, Roederstr. 16
 T : 57 6 54 10 (6 Plätze)
 F : Straßenbahn 63, (14), (74) bis Orankestrasse
27. BSG Motor Alex (Mitte)
 SL : v.Ostrowski, Konrad 111 Berlin, Zingengraben 63
 T : 57 6 58 86/App.32 (p) 48 9 53 72
 TL : Ruszkowski, Bernd 113 Berlin, Paul-Zobel-Str.5
 T : 28 2 93 97 (d)
 Sp-N: Flenming, Wolfgang 110 Berlin, Brehmstr. 15
 T : 48 0 08 81/App.53
 Pl : 111 Berlin-Niederschönhausen, Kurt-Fischer-Str. 44
 F : S-Bahn Pankow ; U-Bahn Vinetastrasse ; (4 Plätze)
 Straßenbahn 22, 46 ; Bus 7, 50 bis Kurt-Fischer-Platz

28. BSG Motor Köpenick (Köpenick)
 SL : Krüger, Iutz 117 Berlin, Pablo-Neruda-Str.
 T : 65 3 24 87 (d) (p) 65 7 36 61 / 19
 TL : Thoms, Norbert 117 Berlin, Salvador-Allende-
 T : 65 3 24 87 (d) (p) 65 7 45 79 / Str. 13
 Sp-N: Windmüller, Gerhard 117 Berlin, Zur Nachtheide 105
 T : 65 3 25 20 (d) (p) 65 6 28 16
 Pl : 117 Berlin-Köpenick, Salvador-Allende-Str. (4 Plätze)
 (am Krankenhaus Köpenick)
 F : S-Bahn Köpenick ; Straßenbahn 19, 21, 26 ; Bus 27, (68)
29. BSG Motor Lichtenberg (Lichtenberg)
 SL : Dr. Hennig, Klaus 1157 Berlin, Sange-Allee 8
 T : (p) 50 8 43 20
 TL : Bitte, Wilfried 1136 Berlin, Dolgenseeestr. 43
 T :
 Sp-N: Baum, Annemarie 102 Berlin, Köpenicker Str.108
 T : (p) 27 5 07 82
 Pl : 1136 Berlin-Friedrichsfelde, Zachertstr. (3 Plätze)
 T : 52 5 14 88
 F : S-Bahn Lichtenberg ; U-Bahn Friedrichsfelde ;
 Straßenbahn 17, 69, (19) ; Bus 43, 53, (35)
30. BSG Narva-BGW (Friedrichshain)
 SL : Breuer, Reiner 1193 Berlin, Bouchéstr. 22
 T : 22 0 21 16 (d) (p) 27 2 59 53
 TL : Schmieler, Michael 1199 Berlin, Wassermannstr. 69
 T : 58 9 34 14 (d)
 Sp-N: Buchmann, Horst 1017 Berlin, Danneckerstr. 10
 T : 58 6 22 43 (d) (p) 58 8 11 65
 Pl : 119 Berlin-Niederschöneweide, Bruno-Bürgel-Weg 99-125
 (Käthe-Tucholla-Stadion) (5 Plätze)
 T : 63 5 13 72
 F : S-Bahn Oberspreewald ; 5 Minuten Fußweg
31. TSG Oberschöneweide (Köpenick) Post an TL
 SL : Lang, Heinz 1157 Berlin, Königswinterstr. 35
 T : 63 5 20 36/App.56 (bei Popp)
 TL : Hartmann, Hans 116 Berlin, An der Wuhlheide
 T : 65 5 27 41 / 24 55 / 222
 Sp-N: Wurzbacher, Waldemar 116 Berlin, Nixenstr. 1
 T : (p) 63 7 10 48
 Pl : 116 Berlin-Oberschöneweide, Nixenstr. (3 Plätze)
 T : 63 0 42 99
 F : S-Bahn Schöneweide ; Straßenbahn 21, 25, (19), (26), (82)

32. VSG Bahnsdorf (Köpenick)
 SL : Güttler, Wolfgang, 1162 Berlin, Brösenerstr. 15
 T : 63 2 99 11 (d) (p) 65 5 50 37
 TL : Beutler, Roland 1167 Berlin, Hubertusstr. 5
 T : 021 - 28 1 71 (d)
 Sp-N: Fretsch, Lutz 1165 Berlin, Kirchstr. 12
 T : 65 7 18 27/App.20 (p) 65 8 06 51
 Pl : 1166 Berlin-Bahnsdorf, Fürstenwalder Allee (4 Plätze)
 T : 65 0 83 94 (Wilhelm-Fahle-Sportplatz)
 F : S-Bahn Wilhelmshagen ; Bus 61 bis Schule

33. BSG Rotation Berlin-Mitte (Mitte)
 SL : Bretschneider, Bernd 1136 Berlin, Rummelsburgerstr.
 T : 63 1 46 34 (d) (p) 52 9 09 98 / 66
 TL : Möde, Peter 1071 Berlin, Schönhauser Allee
 T : 52 7 77 82 (d) (p) 44 9 55 03 / 108
 Sp-N: Hackenmesser, Lothar 1136 Berlin, Rummelsburgerstr.
 T : 55 50 61/App.308 (p) 52 5 28 83 / 27.b
 Pl : 1136 Berlin-Friedrichsfelde, Zachertstr. (4 Plätze)
 T : 52 5 14 88
 F : S-Bahn Lichtenberg ; U-Bahn Friedrichsfelde ;
 Straßenbahn 17, 69, (19) ; Bus 43, 53, (35)

34. BSG Stahl Schöneweide (Treptow)
 SL : Joswich, Horst 1034 Berlin, Gubenerstr. 13
 T : 63 4 25 44 (d) (p) 58 8 64 66
 TL : Dr. Freusser, Ehrhard 1197 Berlin, Stubenrauchstr.47
 T : (p) 63 7 56 69
 Sp-N: Langer, Rudolf 102 Berlin, Schmidtstr. 5
 T : 23 2 42 35 (d)
 Pl : 1197 Berlin-Johannisthal, Winckelmannstr. (2 Plätze)
 T : 63 5 14 49
 F : S-Bahn Schöneweide ; Straßenbahn 17, 69 ; Bus 66,((62))

35. BSG Turbine Bewag (Treptow)
 SL : Grünzner, Ursula 1193 Berlin, Karl-Kunger-Str.
 T : (p) 27 5 56 98 / 17
 TL : August, Gisela 1195 Berlin, Scheiblerstr. 5
 T : 67 3 22 30 (d)
 Sp-N: Lenz, Werner 112 Berlin, Triererstr. 20
 T : 55 7 66 54 (d)
 Pl : 1195 Berlin-Baumschulenweg, Köpenicker Landstr. 186
 T : 63 2 85 32 (Platzwart) // 63 2 81 79 (Gaststätte)
 F : S-Bahn Baumschulenweg ; Bus 65, 66 (6 Plätze)

36. BSG Turbine Gaswerke (Köpenick) Post an TL
 SL : Dr. Schulz, Otto 1157 Berlin, Stechlinstr. 35
 T : (p) 50 8 38 86
 TL : Ebert, Horst 113 Berlin, Josef-Orlopp-Str.
 T : 55 50 81/App.542 (p) 55 8 83 67 / 14
 Pl : 117 Berlin-Köpenick, An der Wuhlheide 256 (3 Plätze)
 T : 65 7 10 62
 F : S-Bahn Köpenick ; Straßenbahn 21, 25, (19), (26), (82)

37. BSG Turbine Wasserwerke (Köpenick)
 SL : Baginski, Herbert 1195 Berlin, Köpenicker Land-
 T : 27 0 62 91 (d) (p) 63 2 46 00 / Str. 255
 Pl : siehe BSG Turbine Gaswerke

38. BSG WKK Berlin (Lichtenberg)
 SL : Domachowski, Alexander 1017 Berlin, Karl-Marx-Allee
 T : 23 2 30 40 (d) (p) 50 8 42 20 / 58
 TL : Zetsche, Wolfram 1136 Berlin, Mellenseestr. 15
 T : 65 3 32 46 (d)
 Sp-J: Brückner, Peter 1157 Berlin, Am Walde 1
 T : (p) 50 8 15 29
 Sp-K: Schneider, Hilde 116 Berlin, An der Wuhlheide
 T : 63 5 80 06 (d) (p) 63 7 29 79 / 34
 Pl : 116 Berlin-Oberschöneweide, Hermann-Duncker-Str.
 T : 63 5 13 74 (3 (4) Plätze)
 F : S-Bahn Schöneweide oder Karlshorst ; Straßenbahn 17, 69

39. HSG Wissenschaft Humboldt-Uni (Mitte)
 SL : Dr. Luther, Peter 110 Berlin, Mühlenstr. 61
 T : 56 9 78 61/App.290 (d) (p) 48 2 98 48
 TL : Rasche, Rudolf 110 Berlin, Kuckhoffstr. 49
 T : 50 9 22 76 (d) (p) 48 2 98 14
 Sp-N: Meier, Frank 111 Berlin, Kurt-Fischer-Str.
 T : (p) 48 2 85 14 /24
 Pl : 110 Berlin-Pankow, Fichelswerder Str. (6 Plätze)
 T : 48 2 13 80
 F : S-Bahn Pankow ; U-Bahn Vinetastr. ; Straßenbahn 22, 46
 Bus 7, 45 bis Rathaus Pankow ; Bus 50 bis Wollankstr.

40. HSG Wissenschaft Karlshorst (Lichtenberg)
 SL : Dr. Ruben, Rainer 116 Berlin, Wilhelminenhof-
 T : 50 4 25 04 (d) (p) 63 7 50 21 / Str.27
 TL : Wilke, Manfred 1036 Berlin, Graudenzstr. 20
 T :
 Sp-N: Guttman, Fritz 1034 Berlin, Auerstr. 12
 T : 65 0 41 71 (d) (p) 43 6 08 75
 Pl : 113 Berlin-Lichtenberg, Bornitzstr. 17 (5 Plätze)
 T : 55 81 41/App.334
 F : S-Bahn Frankfurter Allee ; U-Bahn Frankfurter Allee ;
 Straßenbahn 3 ; Bus 30 bis Scheffelstr.

41. SSG 10. Oberschule Weißensee (Weißensee)
 SL : Barth, Paula 102 Berlin, Fischerinsel 2
 T : (p) 21 1 08 00
 Pl : 112 Berlin-Weißensee, Buschallee-Stadion
 F : S-Bahn Greifswalderstr. ; Straßenbahn 73, 75, (74)
 Linie 70 bis Stadion
42. SSG 16. Oberschule Lichtenberg (Lichtenberg)
 SL : Hackemesser, Lothar 1136 Berlin, Rummelsburgerstr.
 T : 55 50 61/App.308 (p) 52 5 28 83 / 27.b
 Pl : 1136 Berlin-Friedrichsfelde, Zachertstr.
 F : S-Bahn Lichtenberg ; U-Bahn Friedrichsfelde ;
 Straßenbahn 17, 69, (19) ; Bus 43, 53, (35)
43. SSG 45. Oberschule Lichtenberg (Lichtenberg)
 SL : Mühlberg, Karl 1156 Berlin, Ho-Chi-Minh-Str.10
 T : 28 2 33 33 (d)
 Pl : 113 Berlin-Lichtenberg, Bornitzstr. 17
 F : S-Bahn Frankfurter Allee ; U-Bahn Frankfurter Allee
 Straßenbahn 3 ; Bus 30 (Scheffelstr.)
44. BSG Chemie Erkner (Bezirk Frankfurt/Oder)
 SL : Zimmermann, Gerhard 125 Erkner, Beethovenstr. 8
 T : 20 5 14 53 (d) (p) 0211 - 3111
 TL : Siebke, Gerhard 125 Erkner, Am Kurpark 13.d
 T : 0211 - 71 2 29 (d)
 Sp-N: Feige, Udo 125 Erkner, Buchhorster Str.
 T : / 65
 Pl : 125 Erkner, Hessenwinkler Str. (2 Plätze)
 (oberhalb des Sportplatzes)
 F : S-Bahn Erkner ; 5 Minuten Fußweg Richtung Berliner Str.
45. BSG Motor Wildau (Bezirk Potsdam)
 SL : Freyberg, Arno 16 Königs-Wusterhausen
 T : 024 - 62 21 86 (d)(p) 024-622 356 H.-Heine-Str. 38
 TL : Fischer Siegfried 1613 Wildau, Freiheitsstr. 134
 T : 024 - 62 23 90 (d)
 Sp-N: Hillert, Egon 1607 Niederlehme, H.-Heine-
 T : 024 - 62 24 65 (d) / Str.1
 Pl : 1615 Zeuthen, Kastanienallee (2 Plätze)
 F : S-Bahn Zeuthen, ; 5 Minuten Fußweg Richtung Königs-
 Wusterhausen

Tabellenstand

Klasse: _____
 Stufe: _____

	Punkte	Punkte	Punkte	Punkte	Punkte	Punkte	Punkte	Punkte	Punkte
8	•								
7								•	
6							•		
5								•	
4							•		
3								•	
2								•	
1									•

Tabellenstand

Klasse:

Stufe:

	1	2	3	4	5	6	7	8	Punkte	Platz
1	●								●	
2		●							●	
3			●						●	
4				●					●	
5					●				●	
6						●			●	
7							●		●	
8								●	●	

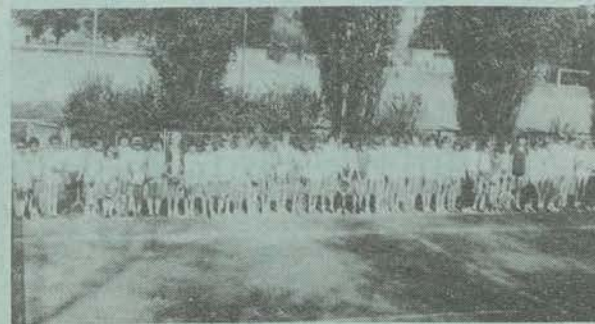
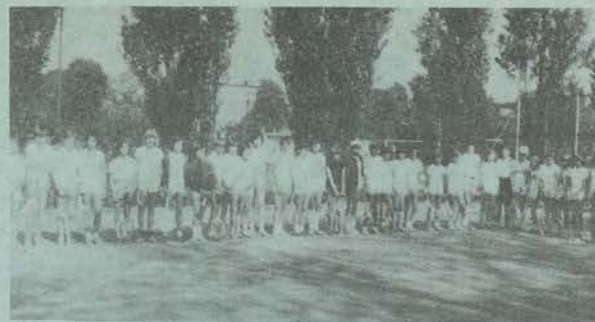

Berliner Kinder-Pflichtturnier 1976
= jeden Tag volle Felder

Jeder Tennisspieler braucht seine individuelle Bespannung !

TENNISCHLÄGER

○ aller führenden Marken

BESPANNUNGEN

○ aus Darm- und Kunstsaiten

Spezialität: Maschinenbespannungen
in vollendeter Gleichmässigkeit
zur Schonung des Rahmens und der
Saiten oder für extreme Härten.

Der Tennisspezialist

HEINZ BEHNKE

119 Berlin-Niederschöneweide

Hasselwerderstraße 35 Tel.: 6354115

(3 Min. vom S-Bhf. Berlin-Schöneweide)



Eigene Besaitungs- und Reparaturwerkstatt
seit 1932